

# Nyhetsbrev Exder 990630

Ibland är det nära mellan våra olika versioner - nu släpper vi den sista versionen före sommaren!  
I den nya versionen finns det en del nya EDI-funktioner men även annat nyttigt - en ny verifikationsinmatning bland annat.

Som vanligt behöver du som användare inte göra någonting alls för att ta del av nyheterna - allt är redan klart!

Observera att du kan läsa alla gamla nyhetsbrev på vår hemsida, [www.expertsystem.se](http://www.expertsystem.se), välj [Kunder](#), [Nyhetsbrev](#).

## Större nyheter i korthet:

- Helt ny verifikationsinmatning med möjlighet att kontera direkt vid inmatningen av verifikationer - om du vill
- Möjlighet att ta emot partsinformation via EDI (sk PARTIN)
- Möjlighet att skicka leveransavisering via EDI (sk DESADV)
- Nya inställningar i kundregistret
- Nya priser och uppdaterad web

## ...och mer i detalj:

### Ny verifikationsinmatning

Exder har i alla tider (läs sedan 1992) varit bra på leverantörsreskontra och bokföring - det var där vi började utveckla Exder.

Nu har vi tagit ytterligare ett snäpp vidare med en helt ny inmatningsdel för verifikationer, leverantörsfakturor, kvitton mm. Den nya inmatningen påminner om både den nya faktureringen som vi lanserade i januari och den modul för ramavtalsuppdatering som vi lanserade i början av juni i år.

Det betyder att vi har kunnat minska antalet skärmar som används vid inmatningen till en enda skärm. Det sparar tid för dig när du slipper skärmbyten. Dessutom kan du på ett enkelt sätt se alla verifikationsrader du matat in på verifikatet - även om det skulle råka vara flera hundra!

I Exder kan du ju enkelt dela upp arbetet mellan olika personer, tex så att en person matar in verifikationer, någon annan konterar, en tredje fakturerar osv. I Exder kan du nu enkelt ställa in så att personer med kunskap och behörighet kan kontera direkt vid inmatningen av verifikationer. Tidigare var man tvungen att kontera i en separat funktion. Den funktionen finns fortfarande kvar men nu kan du alltså välja när du ska kontera.

Naturligtvis används Exders oslagbara förmåga att intelligent föreslå rätt konto i rätt situation även i den nya verifikationsinmatningen - blixtnabbt.

Praktiskt fungerar det så att du i "huvudet" på skärmen först anger ett kontrollbelopp, totalbelopp, för hela verifikatet. Därefter väljer du verifikationstyp och vem som är kund/leverantör och anger datum, eventuella förfalldatum, fakturanummer och kommentarer.

Sedan matar du in rad för rad av verifikationsraderna. Du får förslag på vanliga varor att handla med i den branschen som din kund/leverantör tillhör att välja från - eller ange annat - allt ganska som vanligt, du anger belopp och moms-kod som vanligt.

Sedan kommer nyheten att Exder förslår vilket konto som passar bäst i den här situationen - baserat på hur just du brukar kontera i liknande fall. Om du har valt bort möjligheten att kontera direkt här, eller om du inte har behörighet att kontera, hoppar Exder över dessa fält automatiskt.

Om du använder projekt och eller kostnadsställen kan du sedan ange dessa per verifikationsrad istället för som tidigare enbart på verifikationsnivå. För att ange på radnivå tidigare var du tvungen att gå in i efterhand

och justera. Om du inte använder dig av projekt och kostnadsställen hoppar Exder snabbt förbi även dessa fält.

Så här ser Exders nya verifikationsinmatning ut:

Radnr	Varunr	Vara i klartext	Belopp	M	Debet	Kredit	Projekt	Kostnad
0004	0			0	0	0		
0001	71312	AVGIFT, ABONNEMANGS	400.00	1	2110	6810	0	0
0002	61012	AVGIFT, TELEMÄRKERINGAR	400.00	1	2110	6810	0	0
0003	99998	MOMS, 25%	200.00	0	2110	1470	0	0

Totalbelopp 1000.00    Moms 200.00    OK    Avbryt

Här har vi matat in en leverantörsfaktura från "Teleföretaget" på totalt 1000 kronor. Exder har förslagit och konterat men vi har inte använt projekt och kostnadsställen. Vill du se kontonamnen i klartext kan du använda den horisontella "hissen" för att se vad som står till höger.

Om du har många rader får du också en vertikal "hiss" att bläddra upp och ner mellan raderna med.

Observera att det är enkelt att ändra eller sudda en rad - klicka på raden och sedan på **Ändra** eller **Sudda** till höger.

Tryck **ENTER** eller klicka på **OK** när du vill spara verifikationen.

## Partsinformation, PARTIN

När du ska handla elektroniskt är det viktigt att både du och din kund är överens om vart du ska leverera osv. Oftast använder man något som kallas för **lokaliseringskoder**. Dessa lokaliseringskoder delas ut av **EAN Sverige** och är ett 13-siffrigt nummer. Det numret översätts i olika program för elektronisk handel till fysiska adresser.

I Exder går det till så att du i ett register matar in alla olika lokaliseringskoder med tillhörande adresser som din kund vill ha leverans till. Så när din kund skickar en elektronisk beställning som skall levereras till

7330619999994 så översätter Exder det så att du vet att det är till ExpertSystem på Sjöfygvägen 35 A i Täby du ska skicka varorna.

Men om dina kunder har många olika adresser kan det vara ett ganska tidsödande arbete att mata in alla adresser. Det kan också vara lite svårt att få alla siffror och adresser exakt rätt.

Då finns det ett EDI-meddelande som heter **PARTIN** som din kund kan skicka till dig så att Exder automatiskt lägger in adresserna med tillhörande lokaliseringskoder automatiskt. Du kan också ta emot uppdateringar och ändringar i adresser automatiskt.

Det är inte alla system som klarar att skicka PARTIN ännu så kontrollera med dina kunder om de kan skicka till dig - då sparar du mycket inmatningsarbete.

När du får en ny PARTIN så får du först ett meddelande via email att du fått en ny PARTIN, ungefär som du får när Exder tagit emot en ORDERS till dig. Sedan klickar du på **Kunder, Läsa in PARTIN**. Då får du upp en liten skärm där du kan välja från en lista med ännu ej inlästa PARTIN-meddelanden. Oftast finns där bara ett. Du väljer det PARTIN du vill läsa in och klickar **OK**. Då läses alla adresser in, om någon adress är ändrad ändras den. Om en adress skall suddas suddas den också om den inte använts av dig i Exder - då läggs istället en \* till framför namnet så att du kan se i din adresslista vilka som begärts raderade men som använts och därför inte raderats.

Inlästa adresser via PARTIN kan naturligtvis listas eller justeras manuellt om nödvändigt.

På rullgardinsmenyn för kund- och adressunderhåll hittar du hanteringen av EAN lokaliseringskoder längst ned:

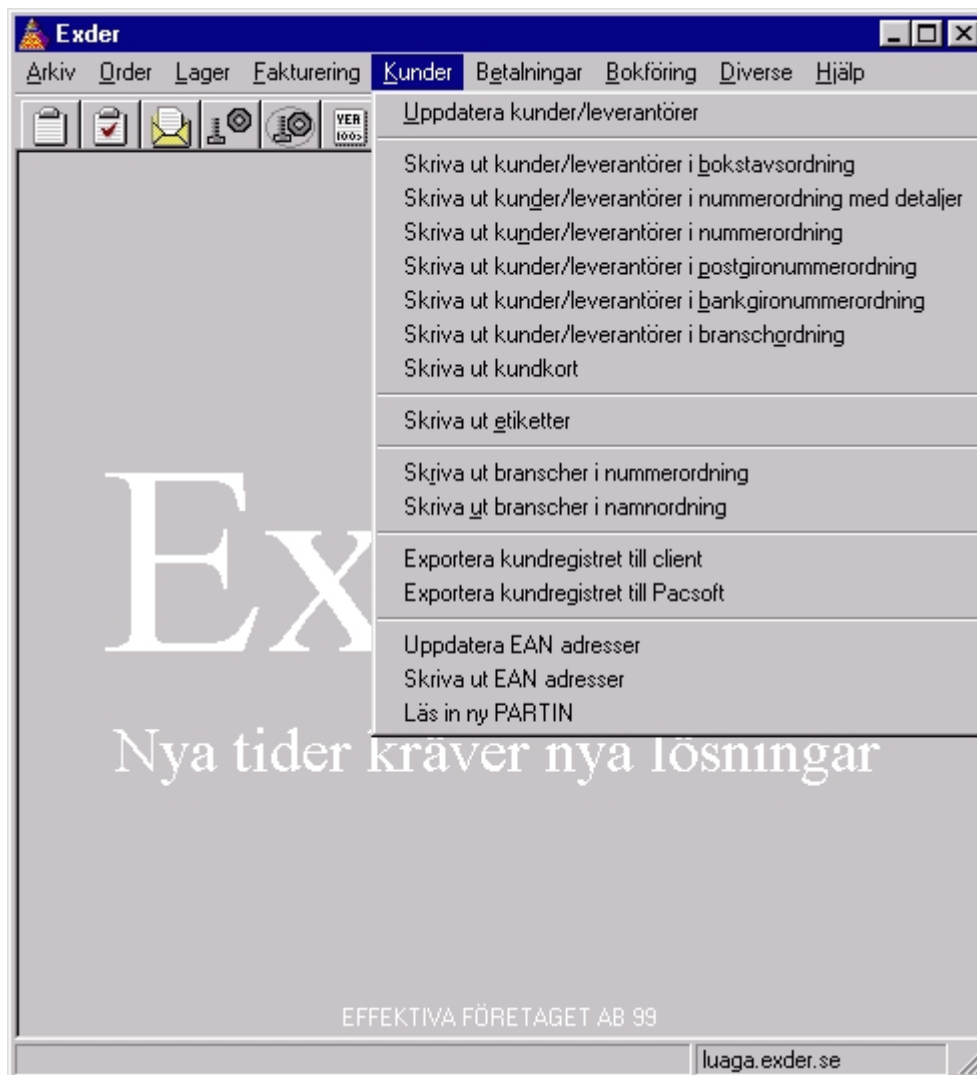

## Leveransavisering med EDI - DESADV

I Exders Utleveransmodul har det återigen tillkommit nyheter. Du kanske minns att vi lanserade den modulen för inte så länge sedan och i början av juni berättade vi att du därifrån på ett väldigt enkelt sätt kan integrera Postens lösning för paketförsändelser - **Pacsoft**.

Nu kan du dessutom välja att skicka leveransaviseringar via EDI och ett meddelande som heter **DESADV**.

Det är väldigt enkelt: du ställer in på din kund att du ska skicka DESADV och när du sedan prickar leveransen så skickas DESADV automatiskt.

Du kan välja bort detta från leverans till leverans om du vill. I en speciall ruta i Utleverans fyller Exder automatiskt i en markering om kunden har möjlighet att ta emot DESADV.

Så här ser det ut:

Order

Order.nr: 6965    Kundens nummer och namn: 1012 ABB CONTROL    Orderdatum: 19980512    Lev.datum: 19980515    Följesedelsnummer: 6965    Transport s:

Skapa restorder   
 Skriv ut följesedel   
 Skapa frakthandlingar (Pacsoft)   
 Skicka leveransavi (EDI)   
 Postför

Rad.nr	Varor	Beställt	Levererat	Restnoter
690865	SK 615 550-75 ABB ORDRSP 1	1500.000	1500.000	0.000
690866	SK 615 552-15 ABB ORDRSP 2	500.000	500.000	0.000

Som du ser får din order här också ett följesedelsnummer. Som standard blir detta samma som ordernumret i Exder men du kan välja att ange ett annat om du skulle vilja.

## Nya inställningar i kundregistret

Eftersom vi lagt till ett antal nya EDI-meddelanden den senast månaden har vi varit tvingade att justera bilden för uppdatering av kundregistret lite. Som du ser har vi delat upp alla meddelanden i två kolumnar: huruvida din kund eller leverantör kan ta emot eller skicka olika meddelanden samt vilken standard dessa meddelanden i så fall har. Så här ser det ut numera:

**Exder - Uppdatera kunder/leverantörer**

Redigera

Kund/levnr: 1012 Kategori:  Kund  Lev  Övrig Förnamn (privatpersoner): Efternamn / företagsnamn: ABB CONTROL

Namn | Betalningar | EDI | Utskrift | Leveransadress

Stöder kunden/leverantören elektronisk handel ?

EAN-nummer kunden/leverantören: 7320500000014

Meddelande	Kan skicka	Kan ta emot	Format/version
Adressinformation (PARTIN)	<input checked="" type="checkbox"/>	<input type="checkbox"/>	SFTI 1.1
Prislista (PRICAT)	<input type="checkbox"/>	<input checked="" type="checkbox"/>	SFTI 1.1
Beställningar (ORDERS)	<input checked="" type="checkbox"/>	<input type="checkbox"/>	SFTI 1.1
Ordersvar ('kort' ORDRSP)	<input type="checkbox"/>	<input checked="" type="checkbox"/>	SFTI 1.1
Orderbekräftelse (ORDRSP)	<input type="checkbox"/>	<input checked="" type="checkbox"/>	SFTI 1.1 ABB
Leveransavisering (DESADV)	<input type="checkbox"/>	<input checked="" type="checkbox"/>	SFTI 1.1
Faktura (INVOIC)	<input type="checkbox"/>	<input checked="" type="checkbox"/>	SFTI 1.1

INVOIC måste baseras på ORDERS  
 PRICAT skall grupperas i varugrupper

De gråa bockrutorna representerar meddelanden som vi inte ännu har lanserat. Fler meddelanden och format kommer.

## Nya priser och uppdaterad webb

Vår webb kommer under sommaren att genomgå en del förändringar. I prislistan finns redan nu de nya modulerna för mottagande av PARTIN (1995:-) och sändande av DESADV (1995:-) med. Likaså den nya tjänsten att du kan få kopia på dina data på CD-ROM (495:-) om du vill bearbeta dina olika register på fler sätt än i Exder.

Dessutom har vi prissänkt exporten från Exder till Pacsoft till (1995:-). Dessutom kan vi presentera ett paketpris på Pacsoft inklusive importmöjligheten från Exder (8200:-).

Just nu är prislistan uppdaterad men modulbeskrivningar och olika funktionsspecifikationer kommer att uppdateras den närmaste tiden. Men vi kommer också att göra nya uppdaterade demoslingor mm så titta in då och då!

## Övriga mindre nyheter

Förutom det ovan har vi gjort ytterligare ett antal mindre förbättringar, allt från små kosmetiska förbättringar till nya rapporter. Här följer lite exempel på mindre nyheter:

- Numera kan du i ditt artikelregister ange en sk URL-adress till en viss artikel. Det är en förberedelse inför SFTI 2.0 där du kommer att kunna skicka en URL till en viss artikel så att din kund i sitt inköpssystem kommer att kunna klicka på en länk till en hemsida där mer information om produkten

visas. I dina Inställningar anger du en grund-URL och på artikeln behöver du bara lägga på den sista delen av URLen. Exempelvis kan du ha en grund-URL som <http://www.expertsystem.se> och en del-URL för en artikel som heter [cocacola.html](http://www.expertsystem.se/cocacola.html). I din kunds artikelregister går länken på Coca-Colan till <http://www.expertsystem.se/cocacola.html>.

naturligtvis är detta beroende på vad din kund har för inköpssystem och om det följer SFTI 2.0 eller inte. Eftersom SFTI 2.0 inte används i någon större utsträckning ännu och Exder ännu inte stöder SFTI 2.0 för PRICAT så kan du heller inte skicka detta än - se detta som en förberedelse.

- På orderbekräftelser som du skickar via email, tex på beställningar inkomna från en webshopp, kan du numera ange egna "god-jul"-texter som kan vara olika de som skrivs ut på pappersbaserade orderbekräftelser. Dessutom kan du ange en text att skicka med på orderbekräftelser som du accepterat och en annan text på de du tackat nej till.
- I inkommande EDI-beställningar kan du numera ta emot adresser både i form av EAN lokaliseringskoder och som adresser i klartext. Tidigare använde Exder enbart lokaliseringskoder.
- Notifieringsemailen kan nu skickas även till er med lite längre email-adresser. Det var tidigare ett problem men nu kan du ha upp till 36 tecken lång emailadress innan det är stopp.
- Ändra Inställningar under Diverse, dvs där du gör alla dina inställningar av hur Exder ska bete sig har fått lite bättre och förtydligande hjälptexter. Det är viktigt att du ställer in ditt Exder ordentligt så att du får maximal nytta av ditt affärssystem. Om du vill ha hjälp eller råd hur du bäst gör är du alltid välkommen att kontakta oss.
- Och ett hundratal andra små förbättringar...

Mvh,

[Utvecklingsgänget](#) på [ExpertSystem](#).