

Ny version av Exder 2005-03-30

I årets andra uppdatering av Exder är det en hel del matnyttiga nyheter. Det är nyheter i de flesta av Exders moduler. Det finns alltså säkert nyheter som just ni har nytta av!

Nästa uppdatering av Exder-familjen sker sista veckan i maj.

Innehållsförteckning

NY VERSION AV EXDER 2005-03-30	1
EXDER EPC.....	FEL! BOKMÄRKET ÄR INTE DEFINIERAT.
<i>Version 1.6 av varucertifikat för dagligvarubranschen</i>	2
<i>Utskrift av flera varucertifikat som PDF:er samtidigt</i>	5
EXDER EDI	7
<i>ESAP 20.1</i>	7
<i>Jobba snabbare med Exder</i>	7
<i>Förvald partner i order- och fakturarutinerna</i>	9
EXDER ADMIN	11
<i>Påminnelser</i>	11
<i>Varning vid nollbelopp på fakturarader</i>	16
<i>Möjlighet att justera kostnadsställe/projekt på slutförda verifikationer</i>	16
<i>Varningsmeddelande vid betalning av leverantörsfaktura som har utbetalningar som inte är slutförda</i>	17
EXDER ALLMÄNT	17
<i>Anpassade menyer per användare</i>	17
EXDER RM	18
<i>Nya funktioner för registrering av uttag och tidrapportering</i>	18
FAKTURAPORTALEN	32
<i>Användarhandledning för administratörer</i>	32
<i>Portalfakturor</i>	33
EXDER VCM	33
<i>Version 1.6 av varucertifikat</i>	33
DAGS ATT FLYTTA TILL "NYA" EXDER?	34
VAD SAKNAR NI I ERT EXDER?.....	34

Exder EPC

Exder EPC används av hundratals företag i Sverige och övriga Europa för att skapa, hantera och skicka elektroniska varucertifikat till dagligvaruhandeln.

Version 1.6 av varucertifikat för dagligvarubranschen

En ny version av varucertifikat har lanserats av EAN Sverige. Naturligtvis har ni som användare av Exder EPC redan nu tillgång till denna. Versionen som heter 1.6 är i första hand ett tillägg till varucertifikatstandarden för att skicka och ta emot varucertifikat för storhushåll men den innehåller även tillägg för valuta.

För att skicka enligt version 1.6 behöver ni inte göra några inställningar men eftersom nya regler och fält har tillkommit kan det hända att ni behöver uppdatera era artiklar. Det gör du lättast genom att gå till rutinen "Uppdatera artiklar för varucertifikat" och testa att skicka ett varucertifikat.

För detaljerad information om version 1.6 se www.vcd.nu.

Primärförpackningsnivån

Nya fält som har tillkommit är följande:

- **Alkoholhalt, volymprocent:** Andel alkohol i en produkt. Anges enligt livsmedelsverkets rekommendationer.
- **Vikt för minsta enhet:** Vikt för minsta enhet av produkten som förpackningen innehåller, exempelvis pannkaka, kycklingdel och korv. Anges för vissa storhushållsprodukter där det är relevant för beräkning av portionsantal. Anges i gram. Exempel: Om primärförpackningen innehåller 40 korvar á 60 gram är vikt för minsta enhet 60.
- **Måttsignifikans för vikt för minsta enhet, kod:** Kod som visar om angiven vikt för minsta enhet är exakt eller cirkavikt.
- **Farligt gods, klass:** Kod som anger klass av farligt gods.
- **Förpackningsgrupp, farligt gods:** Kod som anger farlighetsgrad.
- **Valuta:** I vilken valuta priset anges.

Sekundärförpackningsnivån

- **Ersatt varunummer:** Identitet på den artikel som ersätts av den aktuella artikeln.
- **Valuta:** I vilken valuta priset anges.

PDF för varucertifikat

Sida1 (2)

 VARUCERTIFIKAT - Dagligvaror							
Köpare	Företagsnamn ICA EPC			EAN-lokaliseringskod 7301002000016	Varucertifikatnr 73178400000000040		
Leverantör	Företagsnamn NP			Organisationsnr 334455-6677			
	E-postadress			EAN-lokaliseringskod 5000000000000	Postgironummer	Bankgironummer	
	Kontaktperson			Telefon		Faxnummer	
Primär- konsumentför packning	Förpackn. status Ny	Streckkodsstandard EAN EAN-8 eller EAN/UCC 13		EAN-artikelnr 7310012512259		Leverantörens artikelnr	
	Varumärke Ett fel uppstod		Varubenämning Schampo Normalt hår			Storlek 250ml	
	Hyllkants- / kvittokorttext Schampo Normal		Tullstatistiskt nummer 123123123		Ursprungsland SE	EAN nummer för ersatt artikel 456	
	Tillgänglig fr.o.m 2003-04-25	Tillgänglig t.o.m 2003-04-27	Beställningsbar Nej	Sammansatt Nej	Förpacknings-/kollityp Flaska plast engångs		
	Adress till varuinformation på webbsida www.expertsystem.se			Alkohol, vol%	Vikt för minsta enhet, g	Exakt mått	
	Viktvara Nej	Expone- ringsmått 45	Djup, mm 45	Höjd, mm 134	Kod för pant per förp 11 flaska	Momssats 12.0	
	Bruttovikt, kg 0.285	Förpackningens innehåll 250 ML		Jämförmängd färdigvara 250 ML		Jämförbeskrivning Per liter	
	REPA-avgift erlagd Ja	Total hållbarhet 99	Min hållbarhet 33	Max förv.temp 22	Min förv.temp 21	Max fuktighet, % 100	Min fuktighet, % 12
	Farligt gods kod 111	Farligt gods, klass -		Förpackningsgrupp, farligt gods			

De nya fälten för version 1.6 har naturligtvis även tillkommit i PDF-utskriften vilket inneburit att fält har flyttats för bättre struktur.

Lista, detaljerad för varucertifikat

I "Lista detaljerad" som ni hittar under menyn "Lista varucertifikat" har även den justerats med de nya fält som tillkommit i version 1.6.

Att använda valuta i varucertifikat

Beskrivningen nedan gäller endast ifall ni önskar skicka era varucertifikat i annan valuta än bolagets standardvaluta. Det vill säga ni skickar normalt era varucertifikat i svenska kronor men till en speciell köpare vill ni nu skicka dessa i exempelvis Euro.

I exemplet nedan antar vi att köparen vill ha sina varucertifikat i Euro (EUR) medan standardvalutan i bolaget är satt till svenska kronor (SEK).

Varucertifikat Artiklar Inköp Produktion Försäljning Partners Redovisning Diverse Hjälp	
Uppdatera partners	
Adresser Betalning EDI Webb Övrigt Dokumentversion	
Partner	ICA
Neka handel	<input type="checkbox"/>
Systemspråk	Svenska
Språk	Svenska
Prisprofil	7
Valuta	EUR Euro
Momstyp	Inhemsk moms
Momsregistreringsnr	890-moms
Momsreg. land	SE Sverige
Postgiro	
Bankgiro	
Bankkonto	
Vårt kundnummer	
Rebattprocent	0.0 %
Antal förfallodagar	5
<input checked="" type="checkbox"/> Skicka utskick	

För mottagaren av varucertifikaten behöver ni tala om för Exder att de använder EUR som valuta. Det gör ni i rutinen "Uppdatera partner" och fältet "Valuta" under fliken "Betaling". Välj EUR och klicka sedan "Spara".

Uppdatera artiklar för varucertifikat

Artikel: PRI-16

Beskrivning

Tyska: Primärartikeln för 1.6

Engelska: Primärartikeln för 1.6

Svenska: Primärartikeln för 1.6

Förpackningstyp: Primär-/konsumentförpackning

Kopiera artikel »

Pris

Listpris: 125.00 SEK (Försäljningspris)

Enhetsprisbasis: 1.0 (Enhetsprisfaktor)

Måttenhet: m2 (Enhet)

Partner	Prisprofil	Valuta	Äpris	Rabattprocent	Radera
ICA	7	EUR	Nettopris	20	%
ICA Handlarnas AB					

Priset i varucertifikatet kan anges på två sätt: dels genom att ange priset i den för partnern förvalda prisprofilen, dels genom att låta Exder räkna ut priset i EUR från det angivna listpriset.

Genom prisprofil

Gå till rutinen "Uppdatera artiklar för varucertifikat". Lägg till partner under delen "Pris". Om artikeln inte skulle finnas upplagd i prisprofilen uppdateras denna med information härifrån. Det går även att ändra priset men observera att detta även påverkar vid en eventuell fakturering av artikeln (gäller de som har modulerna EDI och Admin) I vårt exempel är priset för artikel "PRI-16" 20 EUR till partnern ICA. Observera att Exder kontrollerar att prisprofilen är giltig idag – om inte behöver ni ändra prisprofilens giltighetsdatum.

Genom valutaomräkning

Använder ni inte prisprofil bör valutakursen vara uppdaterad (detta görs under Diverse, Valutainställningar, Uppdatera valutor) för att få ett korrekt värde i varucertifikatet. Exempelvis ni har satt ert listpris på artikel "PRI-16" till 187,50 SEK och valutakursen är 7,50 (SEK:EUR) så kommer Exder i varucertifikatet skicka 25,00 Euro som listpris (187,50/7,50).

Leverantör		Ordförande		Nyckelnummer	
Nickes Testbolag		666777-8888			
E-postadress nicke@exder.se		EAN-lokaliseringskod 1300000000000		Postgironummer 123456-8	
Kontaktperson Johanna Nilsson		Telefon 0322-67 11 70		Bankgironummer 777-5	
Primär-konsumentförpackning		Förpackn. status Ny		Streckkodsstandard EAN EAN-8 eller EAN/UCC 13	
Varumärke Katt o sand		EAN-artikelnr 7878787878776		Leverantörens artikelnr	
Hyllkants- / kvittokorttext Hyllkants-		Varubenämning Primärartikeln för 1.6		Storlek 777	
Tillgänglig fr.o.m 2005-09-29		Tullstatistiskt nummer Nej		Ursprungsland SE	
Tillgänglig t.o.m		Beställningsbar Nej		EAN nummer för ersatt artikel 7398895544444	
Adress till varuinformation på webbsida www.url.se		Sammansatt Nej		Förpacknings-/kollityp Oförpackad	
Viktvara Ja		Alkohol, vol% 5.3		Vikt för minsta enhet, g 599	
Exponeringsmått 110		Djup, mm 110		Exakt mått Ja	
Bredd, mm 110		Höjd, mm 110		Kod för pant per förp Momssats 25.0	
Bruttovikt, kg 14.0		Förpackningens innehåll 1000 G		Jämförmängd färdigvara 1000 G	
Jämförbeskrivning Per kilogram		Jämfvikt, kg 14.0		Jämförbeskrivning Per kilogram	
REPA-avgift erlagd Ja		Total hållbarhet		Min hållbarhet	
Farligt gods kod 5455		Farligt gods, klass 1 - Explosiva ämnen och föremål		Max förv.temp 10.0	
Datummarkering Kategori I - helmjök		Min förv.temp 5.0		Max fuktighet, % 99	
Prismärkt på förpackning Nej		Pris- uppgifter		Listpris 20.00	
Valuta EUR		Enhetsprisbasis 1		Måttenhet M2	
Produktklasskategori 5454		Beskrivning		Returemballage Nej	
Produktklassesegenskaper		Typ		Beskrivning	
Egenskap		Beskrivning		Egenskap	
Beskrivning		Beskrivning		Beskrivning	

Efter att ni har skapat ert varucertifikat enligt exemplet prisprofil ovan kan ni i det se att listpriset är 20 Euro för primärartikeln.

Utskrift av flera varucertifikat (i PDF-format) samtidigt

Nu kan Exder skapa flera utskrifter av varucertifikat (i PDF-format) samtidigt. På så sätt kan ni skriva ut alla varucertifikat vid samma tillfälle och slipper skriva ut ett i taget. Funktionen att skriva ut enstaka varucertifikat finns naturligtvis kvar.

Gå till rutinen "Lista varucertifikat". Välj listtyp "PDF". I exemplet ovan har vi valt att göra urval på varucertifikat i intervallet 3731013000000684 – 3731013000000691. Klicka på knappen "Ok" och en PDF-utskrift skapas med de varucertifikat som ni har valt att plocka fram.

Artikel	Varucertifikatnr	Partner	Datum	Status	Attesterad	EAN-lokaliseringskod
TER-16 Varucert enligt 1.6	37310130000001063	ICA Handlarnas AB	2005-03-29	Slutfört	X Niklas Wallin	7354488844841
TER-16 Varucert enligt 1.6	37310130000001056	COOP	2005-03-29	Slutfört	X Niklas Wallin	7354488844841

Även i rutinerna "Skapa varucertifikat" och "Varucertifikat för ändrade artiklar" kan ni nu direkt skriva ut varucertifikat som PDF:er genom att klicka på länken "Skriv ut". Länken dyker upp så fort ni har skickat ett

varucertifikat. I exemplet ovan har vi skickat och slutfört två varucertifikat, länken "Skriv ut" dyker upp och klickar vi på den ser vi varucertifikaten i Acrobat Reader.

Exder EDI

Exder EDI används av hundratals företag som handlar elektroniskt med sina stora kunder genom att i Exder EDI ta emot elektroniska beställningar, skicka elektroniska prislister, orderbekräftelser, leveransaviseringar, fakturor osv.

ESAP 20.1

Dagligvarubranschen har utvecklat ett gemensamt gränssnitt för hur informationsutbytet ska se ut i grossistflödet. En gemensam EDI-standard vid namn ESAP 20.1 (EAN Sverige AnvändarProfil 20.1).

I flödet ingår order, ordererkännande, orderbekräftelse, leveransavisering, prislister och faktura. Basinformation från varucertifikat (VCD) ingår i ESAP 20.1 flödet.

De färdiga meddelanderna av ESAP 20.1 flödet finns nu inbyggda i Exder och hanteras lika enkelt som övriga EDI-flöden. Vill ni veta mera kontakta oss på 08 – 446 34 00 eller info@expertsystem.se.

Jobba snabbare med Exder

Numera behöver ni inte blanka ut utleveransnummert innan ni skapar nästa utleverans. På så sätt spar ni ett moment och kan jobba lite effektivare med ert Exder. – Ytterligare en förbättring som vi har gjort efter våra kunders önskemål.

Uppdatera utleverans

Huvudinformation | Adresser | Radinformation

Utleveransnr: 1430 Skapa ny utleverans från order

Ordernr: 2287

Utleveransdatum: 2005-03-01 Utleveranstid: 15:56:06

Ankomstdatum: 2005-03-01 Ankomsttid:

Partner: ICA ICA Handlarnas AB

Radnr	Artikel	Best. ant	Bekr. ant	Lev. ant (Ordernh)	Lev. ant (Enh)
1	004 Kexchoklad 12-p	100.000	100.000	100.000 st	100.000 st

Kollidentitet Antal i förpackning Radera

Skriv ut

I exemplet ovan har vi precis slutfört utleveransnummer 1430 (order 2287).

Varucertifikat Artiklar Inköp Produktion Försäljning Partners Redovisning Diverse Hjälp

Uppdatera utleverans

Huvudinformation Adresser Radinformation

Utleveransnr: Skapa ny utleverans från order:

Ordernr:

Utleveransdatum: Utleveranstid:

Ankomstdatum: Ankomsttid:

Partner:

Radnr	Artikel	Best. ant	Bekr. ant	Lev. ant (Ordernh)	Lev. ant (Enh)
1	004 Kexchoklad 12-p	100.000	100.000	100.000 st	100.000 st

Kolliidentitet Antal i förpackning Radera

Skriv ut

Nu ska vi skapa en ny utleverans på nästa order (2288). Vi slår in ordernummer 2288 i fältet "Skapa ny utleverans från order" och trycker tabb så uppdateras utleveranssidan.

Varucertifikat Artiklar Inköp Produktion Försäljning Partners Redovisning Diverse Hjälp

Uppdatera utleverans

Huvudinformation Adresser Radinformation

Utleveransnr: Skapa ny utleverans från order:

Ordernr:

Utleveransdatum: Utleveranstid:

Ankomstdatum: Ankomsttid:

Partner:

Radnr	Artikel	Best. ant	Bekr. ant	Lev. ant (Ordernh)	Lev. ant (Enh)
1	004 Kexchoklad 12-p	100.000	100.000	100.000 st	100.000 st

Kolliidentitet Antal i förpackning Radera

Exder skapar direkt nästa utleverans 1431 från ordern och det utan att vi tvingas blanka ut fältet "Utleveransnr" som krävdes tidigare.

På samma sätt som i utleveransrutinen fungerar detta också i fakturarutinen. D.v.s. vi kan skapa en faktura utan att först behöva blanka ut fakturanumret. På så sätt sparar vi ett antal knapptryckningar.

Ett undantag finns och det gäller kunder som sätter sina fakturanummer själva i Exder. Om ni redan har angett ett fakturanummer i rutinen "Uppdatera fakturor" och den fakturan är en sedan tidigare befintlig faktura kommer Exder att fråga om ni vill att Exder ska skapa en ny faktura på nytt fakturanummer. Detta eftersom att

det normala beteendet är att ni först anger fakturanummer och sedan skapar fakturan ifrån ordern eller utleveransen.

Förvald partner i order- och fakturarutinerna

Vi har förenklat registreringen av en order eller en orderlös faktura genom att ni numera kan låta Exder automatiskt föreslå en partner i dessa rutiner. Detta är användbart om ni registrerar många order/fakturer avseende samma partner.

Varucertifikat Artiklar Inköp Produktion Försäljning Partners Redovisning Diverse Hjälp

Uppdatera order

Huvudinformation Adresser Textinformation Radinformation

Ordernr (Ange blankt för nytt nr)

Partner

Lokaliseringskod (UNB) EAN

Organisationsnr

Valuta

Momstyp

Momsregistreringsnr

Momsreg. land

Systemspråk

Språk

Orderdatum

Orderstatus

Ordertyp

Affärsflöde

Transportsätt

Skriv ut

I exemplet ovan ser vi att Exder föreslår partnern ICA när ni går in i ordermodulen. Ovanstående gäller också i fakturamodulen.

- Klient: 13
- Vår kontaktperson: Johanna Nilsson
- Systemspråk: Svenska
- Språk: Svenska
- Primärvaluta: SEK, Svensk Krona, Avrunda till: [dropdown]
- Sekundärvaluta: SEK, Svensk Krona
- Antal leveransdagar: 7
- Antal förfallodagar: 21
- Förvald ordertyp: Fler-leverans
- Kreditgräns: 0.00
- Förvald partner: ICA (searched), ICA Handlarnas AB (selected)
- Etikettskrivare: Thermoskrivare
- Etikettskrivarens startposition: 0,0
- Etikettskrivarens hastighet: F in/hec/s

För att aktivera denna funktion i Exder gör ni så här: Gå till rutinen "Uppdatera företagsinställningar" och klicka på fliken "Diverse". I fältet "Förvald partner" fyller ni i den partner som ska vara förvald. Ni kan ta hjälp att hitta den partnern genom att klicka på sökfältet bredvid. I exemplet ovan kan vi se att den förvalda partnern är ICA.

Observera att ni som redan idag använder förvald partner för representantorder inte behöver göra någonting alls eftersom ni redan har gjort den här inställningen tidigare.

Exder Admin

Exder Admin är Exders modul för redovisning/bokföring, leverantörs- och kundreskontra och annan liknande administration. Exder Admin har använts för redovisning sedan 1992.

Påminnelser

I Exder Admin har det tillkommit en ny rutin för att hantera påminnelser av fakturor. Nu kan ni skapa och skicka påminnelser till de kunder som inte har betalat sina fakturor i tid. På så sätt kan ni få bättre uppföljning av era obetalda fakturor.

Inställningar

Varucertifikat Artiklar Inköp Produktion Försäljning Partners Redovisning Diverse Hjälp

Uppdatera artiklar

Allmänt Pris Mått Webb Artikelstruktur Textinformation Varucertifikat Förpackningsstruktur Standardartiklar

Artikel! PAM AVG

Beskrivning

Tyska Påminnelseavgift

Engelska Påminnelseavgift

Svenska Påminnelseavgift

Förpackningstyp

Kopiera artikel »

Artikeltyp Fakturaavgift

Lagerplats

Beställningspunkt 0.0

Lagersaldo 0.000

Enhet st

Orderenhet st

Orderenhetsmultipl 1.0

Ordermultipl 1

Minsta orderkvantitet 1.000

SPARA RADERA

1 post(er) hittades Internet

Först behöver ni göra vissa grundinställningar. Gå till rutinen "Uppdatera artiklar" och lägg till artiklar för påminnelseavgift och för dröjsmålsränta. Artiklarna måste vara av artikeltypen "Fakturaavgift".

Varucentrat Artiklar Partners Diverse Hjälp

Bankgiro 777-5
 Bankkonto 908998-5
 Postgiro 123456-8
 Kundnummer hos Postgirot 12121
 Kontonummer hos Postgirot 64545454

Innehar F-skattebevis
 Lev.fakturabelopp anges inkl. moms

Partners förvalda påminnelse-/räntavgifter

Skicka ej påminnelser
 Skicka ej räntefakturor
 Debitera räntefakturaavgift

Minsta totalbelopp för ett räntefakturerat 50.00 SEK

Avgiftsartikel räntefakturering RANTE AVG Ränte avgift Avgift 0.00 SEK
 Avgiftsartikel dröjsmålsränta RANTE AVG Ränte avgift Ränta 24.00 %

Påminnelsnivå	Debitera avgift	Avgiftsartikel	Avgift	Radera
1	<input type="checkbox"/>	PAM AVG	Påminnelseavgift 0.00 SEK	<input type="checkbox"/>
2	<input type="checkbox"/>	PAM AVG	Påminnelseavgift 0.00 SEK	<input type="checkbox"/>
3	<input type="checkbox"/>	PAM AVG	Påminnelseavgift 0.00 SEK	<input type="checkbox"/>

Gå sedan till rutinen "Uppdatera inställningar" och klicka på fliken "Betaling". Tala om vilka artiklar som ska användas för påminnelser och räntefakturor. Observera att dessa artiklar behöver vara av typen fakturaavgift.

I exemplet ovan har vi valt att använda artikeln RANTE AVG för dröjsmålsräntan. Vi har också angett räntesatsen till 24%. Dröjsmålsräntan används för att räkna ut den upplupna räntan på påminnelserna.

Till exemplet ovan har vi valt att använda tre olika påminnelsnivåer. Avgiften är satt till noll kr eftersom Exder inte ännu stöder påminnelseavgifter på påminnelser utan kommer att göra det i en kommande version.

Om ni vill att Exder ska skapa påminnelser på nyupplagda partner behöver ni inte göra någonting. Genom att markera rutan "Skicka ej påminnelser" kommer era nyupplagda partner inte att ha funktionen "skicka påminnelse" som standard.

Varucentrat Artiklar Försäljning Partners Diverse Hjälp

Uppdatera externa språk

Villkor Påminnelsnivåtexter Meddelanden Fritexter

Språk SV Svenska

Påminnelsnivå	Påminnelsetext	Radera
1	Detta är påminnelsnivå 1.	<input type="checkbox"/>
2	Detta är påminnelsnivå 2.	<input type="checkbox"/>
3	Detta är påminnelsnivå 3.	<input type="checkbox"/>

SPARA RADERA

I rutinen "Uppdatera externa språk" sätter ni upp de påminnelsetexter som ni ska använda. Slå in SV i fältet "Språk" om ni vill uppdatera era svenska påminnelsetexter och klicka sedan på fliken "Påminnelsnivåtexter". I exemplet ovan har vi satt upp tre påminnelsetexter för svenska språket. Klicka sedan OK.

Partner: ICA

Neka handel:

Systemspråk: Svenska

Språk: Svenska

Prisprofil: 7

Valuta: SEK Svensk Krona

Momstyp: Inhemsk moms

Momsregistreringsnr: 890-moms

Momsreg. land: SE Sverige

Postgiro:

Bankgiro:

Bankkonto:

Vårt kundnummer:

Rebattprocent: 0.0 %

Antal förfallodagar: 5

Skicka utskick

Påminnelse-/ränteavgifter

Skicka ej påminnelser

Debitera avgift påminnelsnivå 1

Debitera avgift påminnelsnivå 2

Debitera avgift påminnelsnivå 3

I rutinen "Uppdatera partner" under fliken "Betaling" kan ni ställa in om ni vill skicka påminnelser eller inte till partnern. Kryssa i rutan "Skicka ej påminnelser" om ni inte vill att er partner ska få påminnelser.

Löpande användning av påminnelser

Lista fakturor

Fr.o.m.: 200500185

T.o.m.: 200500185

Fakturanr:

Fakturadatum:

Förfalldatum:

Partner:

Kostnadsställe:

Projekt:

Fakturastatus:

Slutbetald:

Listtyp: Fakturajournal

Utskrivna/ ej utskrivna tidigare:

OK

Fakt.nr	Partner	Namn	Fakt.stat	Fakt-dat	FF-dat	Bet-dat	Summa	Moms	Återstår	Betalt belopp	Valuta	Affärsflöde
200500185	ICA	ICA Handlarna	Faktura slutförd	050115	050214		12500.00	2500.00	12500.00	0.00	SEK	
Summa							12500.00	2500.00	12500.00	0.00		

För att illustrera hur påminnelsehanteringen fungerar i Exder gör vi det med ett utdrag ur fakturajournalen. Fakturanummer 200500185 har fakturadatum 2005-01-15 och förföll till betalning 2005-02-14. Eftersom fakturan fortfarande är obetald vill vi skicka en påminnelse på den.

Uppdatera påminnelser

Partner: Fr.o.m.: T.o.m.:

Fakturanr:

Fakturadatum:

Påminnelse datum:

Antal dagar sedan senast föregående påminnelse-/förfallodatum:

Partner	Partnernamn	Fakturadatum	Förfallodatum	Belopp	Ränta	Antal påmin.	Påmin-dat	Antal dagar Nivå	Avgift	Räntefakt	Skicka ej påminnelser
ICA	ICA Handlarnas AB										<input type="checkbox"/>
200500185		2005-01-15	2005-02-14	12500.0	345.21	0	2005-03-28	42	0.00		<input type="checkbox"/>
Summa	ICA Handlarnas AB			12500.00	345.21	0		42	0.00		
Summa				12500.00	345.21	0		42	0.00		

Gå till rutinen "Uppdatera påminnelser" som ligger under menyn "Försäljning" och undermenyn "Fakturerings".

Här kan ni göra olika urval på partner, fakturanummer, fakturadatum, påminnelse datum och hur länge sedan ni skapade en påminnelse.

I exemplet ovan har vi valt att göra urval på en faktura med fakturanummer 200500185. Vi ser förutom fakturanummret vilket fakturadatum och förfallodatum som den har. Beloppet på fakturan är på 12 500 kr. I kolumnen bredvid kan vi se att den beräknade upplupna räntan är 345,21 kr. Inga påminnelser är tidigare skickade på den här fakturan och påminnelse datumet är dagens datum d.v.s. 2005-03-28. Fakturan är försenad med 42 dagar och vi har aldrig tidigare skickat en påminnelse på den.

I kolumnen "Nivå" anger ni vilken påminnelse nivå ni vill använda för er påminnelse. Exder kommer att välja nivå ett eftersom att ingen tidigare påminnelse finns. Exder föreslår lämplig påminnelse nivå automatiskt.

Om ni vill att Exder inte ska skicka några påminnelser kryssar ni i rutan "Skicka ej påminnelse". I vårt exempel väljer vi dock att skapa en påminnelse genom att klicka "Spara".

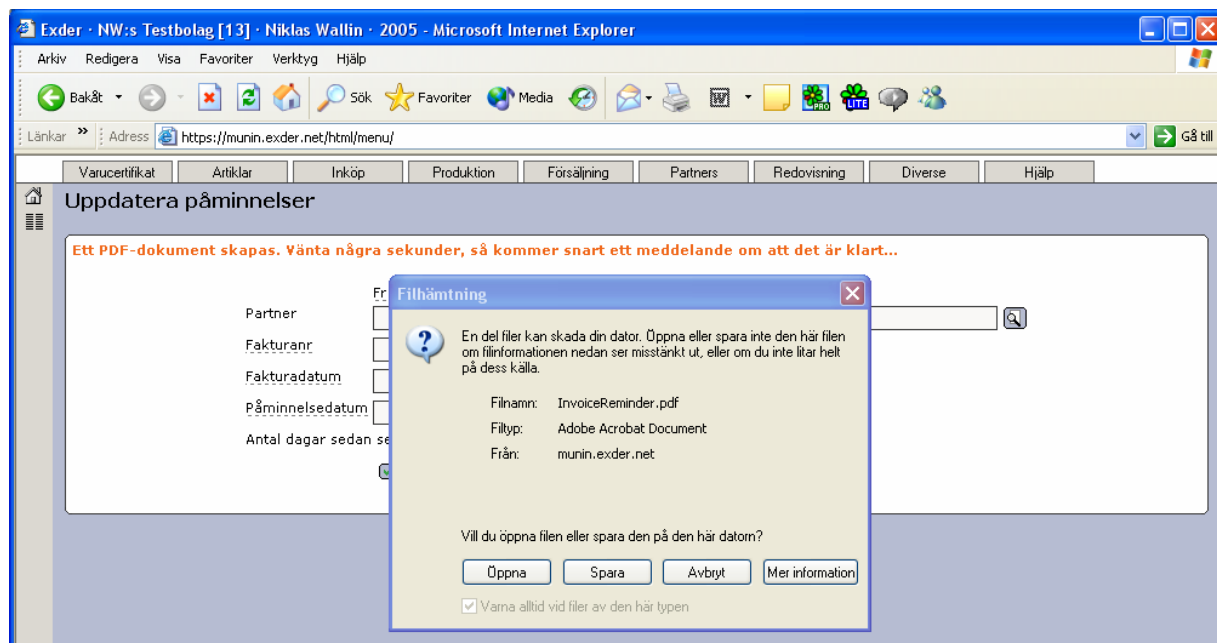

Exder genererar nu påminnelsen och efter några sekunder kommer frågan upp om ni vill öppna er skapade påminnelse. Ni klickar på knappen "Öppna".

Adobe Reader - [InvoiceReminder[1].pdf]

Arkiv Redigera Visa Dokument Verktyg Fönster Hjälp

Öppna Spara en kopia Skriv ut E-post Sök Markera text Arkivera webbplatser

121%

eBooks

Sida1 (1)

exder

NW:s Testbolag

Vår kontaktperson
Johanna Nilsson

PÅMINNELSE

Vårt kundnummer
ICA
Er referens

Faktureringsadress
ICA Handlarnas AB

Kunds momsregistreringsnr
890-moms

Detta är påminnelsenivå 1.

Fakturanr	Fakturadatum	Förfalldatum	Påminnelse datum	Antal dagar	Antal påmin.	Fakt.belopp	Upplupen ränta
200500185	2005-01-15	2005-02-14	2005-03-28	42	1	12500.00	345.21

På PDF:en ovan kan ni se information samt totalbeloppet av det belopp som påminns (vilket inte syns i vårt exempel). Påminnelsen kan antingen skrivas ut och skickas som brev eller via e-post om ni önskar. Vill ni skicka den som e-post kan ni dels använda Acrobat Readers e-postfunktion (Arkiv, e-post) dels spara PDF:en på din PC och bifoga den som en fil i ett e-postmeddelande.

Om ni skulle ha skickat påminnelse till en kund med flera sena och förfallna fakturor skulle alla fakturor gällande samma kund hamna som rader på samma påminnelse.

Om dessa fakturor har olika nivåer på påminnelser kommer Exder att skriva ut texten som hör till påminnelsen med den högsta nivån eftersom det är den mest allvarliga och förmodligen har den mest tydliga, eller argaste, texten.

Varning vid nollbelopp på fakturarader

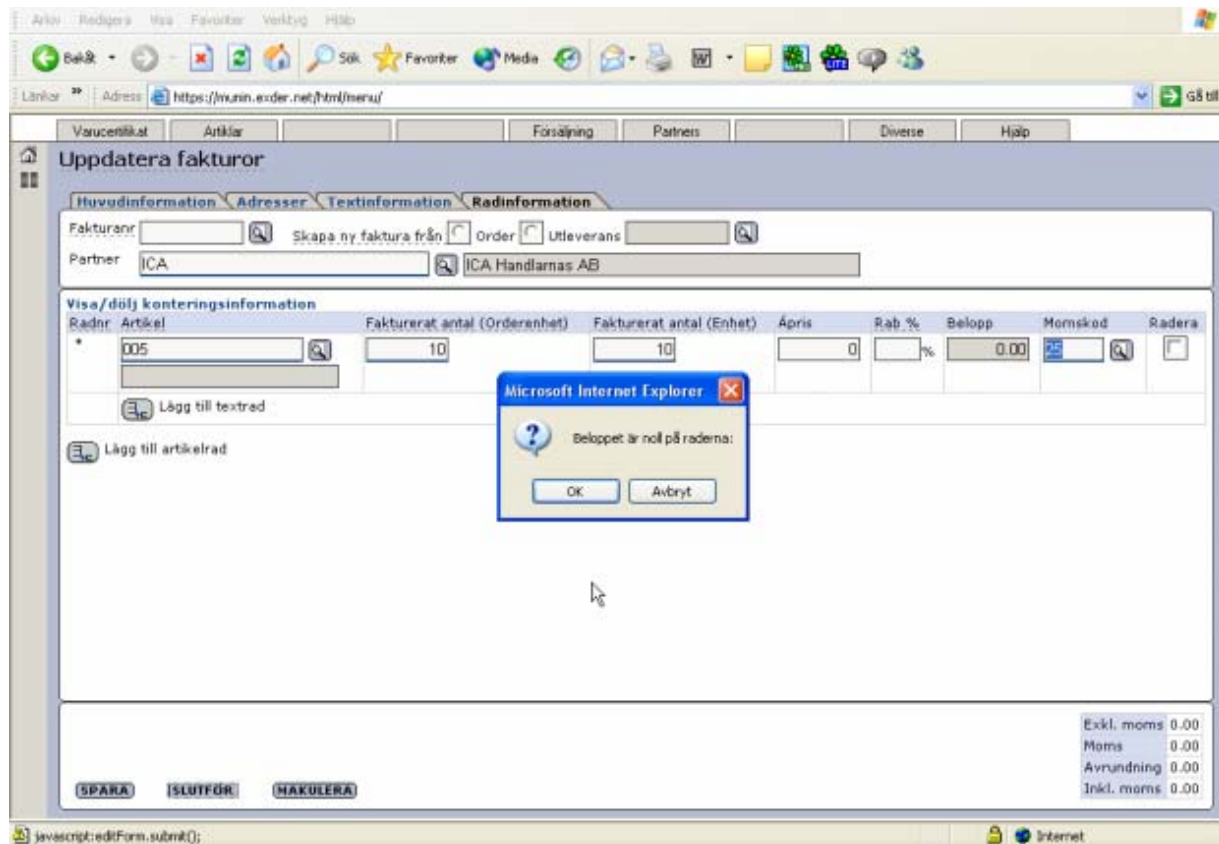

I rutinen "Uppdatera fakturor" varnar Exder om ni försöker slutföra en faktura som har en fakturarad med nollbelopp. Exder gör så att ni inte av misstag skapar en faktura med ett lägre fakturabelopp än ni tänkt.

Om ni har en fakturarad med nollbelopp kommer Exder att fråga om ni ändå vill spara/slutföra fakturan. Klickar ni "OK" sparas/slutförs fakturan och klickar ni "Avbryt" kommer ni tillbaka till sidan och kan justera fakturan.

Möjlighet att justera kostnadsställe/projekt på slutförda verifikationer

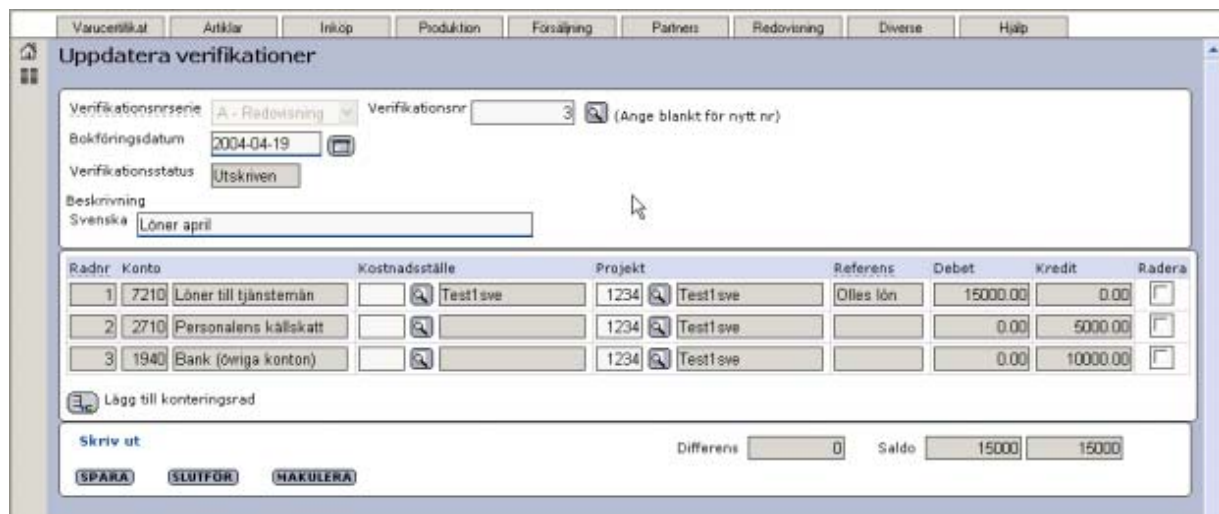

I rutinen "Uppdatera verifikationer" kan ni numera ändra projekt och kostnadsställe även efter att ni har slutfört er verifikation. Smidigt om ni i efterhand behöver justera era projekt/kostnadsställen på en verifikation.

Ni ändrar genom att gå till den verifikationsrad ni vill justera, justerar den med korrekt kostnadsställe eller projekt och sedan klickar ni "Slutför".

Observera att det är endast projekt och kostnadsställen som ni i efterhand kan justera på en slutförd verifikation – inget annat.

Varningsmeddelande vid betalning av leverantörsfaktura som har utbetalningar som inte är slutförda

För att ni enklare skall se att en leverantörsfaktura redan har utbetalningar som ligger och väntar på att betalas, ges nu en varning i rutinerna "Skicka utbetalningar" och "Uppdatera utbetalningar". Betalningslöpnnumret visas på den utbetalning där aktuell faktura ingår sedan tidigare.

Anledningen är att ni inte skall skapa flera utbetalningar av samma faktura i onödan om ni redan har utbetalningar som skickats till Plusgirot (fd Postgirot). Observera att fältet "Återstår" beräknas som fakturans belopp minus alla registrerade men ej makulerade utbetalningar. D.v.s.står det 0.00 här finns redan utbetalningar på hela fakturans belopp och någon ny behöver ej skapas.

Uppdatera utbetalningar

Lev.fakturalöpnr Fr.o.m. T.o.m.

Fakturadatum

Förfalldatum

Partner

OK

Betalningslöpnnummer (Ange blankt för nytt nr)

Betalningsdatum

Betalningssätt

Summa betalt belopp

Lev.fakturalöpnr	Partnernamn	Fakt-dat	FF-dat	Belopp	Återstår	Betalt belopp	Valuta	Slutbetal	Lev. fakturareferens	Lev
32	MPs testleverantör	2005-03-01	2005-03-31	1000.00	0.00	1000	SEK	<input type="checkbox"/>		

Lägg till betalningsrad

SPARA SLUTFÖR

Microsoft Internet Explorer

Det finns åtminstone en oavslutad utbetalning (76) för denna leverantörsfaktura

OK

1 post(er) hittades

Exder Allmänt

Anpassade menyer per användare

Nu kan ni som användare själv bestämma om ni vill se alla menyer eller endast de menyer som ni använder i ert dagliga jobb. På så sätt får ni bättre överblick över de menyer och menyval ni har åtkomst till och Exder blir mera lättmanövrerat.

Gå till rutinen "Användarinställningar". Kryssa ur rutan "Visa alla menyer" ifall att ni bara vill se de rutiner som ni har behörigheter till. I annat fall ser ni som vanligt Exders alla menyer.

Exder RM

Exder RM (Resource Management) är en modul för att skapa interna arbetsorder sk. produktionsorder. Dessa används sedan för att registrera upparbetad tid/material så att ni kan utleverera och fakturera utifrån dessa uppgifter.

Nya funktioner för registrering av uttag och tidrapportering

Vi har nu tagit denna modul ett steg vidare för att öka nyttan och möjligheterna både för traditionellt tillverkande företag samt rena tjänsteföretag.

Målsättning:

1. Registrering av förbrukat antal per användare och tid. Tidigare registrerades endast förbrukat antal per ingående artikel.
2. Förenklad hantering vid delfakturering. Samma produktionsorder kan nu dellevereras/delfaktureras flera gånger.
3. Projekthantering med möjlighet att skapa projekt med aktiviteter i form av ingående produktionsorder med inbördes precendensordning.
4. Automatiskt förslag av körordning där mest prioriterade projekt/produktionsorder föreslås för ledig resurs (användare).

Oavsett om ni vill använda alla faciliteterna i och med denna ändring kommer ni som idag använder modulen ändå att se vissa skillnader. Därför har beskrivningen delats upp i två delar

- Skillnader mot tidigare hantering.
- Ny funktionalitet.

Skillnader mot tidigare hantering

För er som tidigare använt modulen beskrivs nedan vilka ändringar som gjorts så att ni skall kunna använda modulen på samma sätt som tidigare.

Skillnader i "Uppdatera Produktionsorder"

I rutin "Uppdatera produktionsorder" har fälten för att ange "Förbrukat antal" ersatts av avropsrader för registrering av uttag. Per ingående artikel i produktionsordern kan ett eller flera avrop anges med användare, start-/sluttid samt förbrukat antal.

Före ändring.

Tidigare angavs förbrukat antal per produktionsorderrad (se bild nedan).

Radnr	Ingående artikel Beskrivning	Beräknat antal	Förbrukat antal	Åpris	Rab. %	Belopp	Radera
1	06782900 Artikel coca cola classic 355 ml	10.000 st	10.000 st	8.00	0.0%	80.00	<input type="checkbox"/>

Below the table, there is a text input field with a "Lägg till textrad" button. At the bottom of the form, there are buttons for "SPARA", "SLUTFÖR", and "MAKULERA". A "Summa belopp: 80.00" is displayed on the right. The browser status bar at the bottom shows "Post har uppdaterats" and "Internet".

Efter ändring

Förbrukat antal skall nu anges på egna avropsrader.

Avropsrader visas efter det att ni klickat på "Visa/dölj avropsrader".

Flera avropsrader kan anges per produktionsorderrad. Fältet "Deb" (Debiterbart) skall vara ikryssat om avropet skall tas med vid utleverans/fakturering.

Vid utleverans/fakturering markeras varje avrop så att de ej kan ändras. Däremot kan alltid nya avrop skapas för att sedan utlevereras/faktureras.

På vanligt sätt skall en produktionsorder slutföras för att den skall gå att utleverera/fakturera. Skillnaden mot tidigare är att nu kan samma produktionsorder slutföras på nytt efter det att den har utleverats/fakturerats.

Numer visas förbrukat antal/belopp(totalförbrukning), ofakturerad förbrukning samt fakturerad förbrukning för att ge bättre kontroll och översikt.

Skillnader vid delfakturerering

Delfaktureringsrutinen är nu förändrad då systemet självt håller reda på vilka avprosvader som utlevererats/fakturerats. Detta innebär att samma produktionsorder kan delfaktureras hur många gånger som helst genom att ni skapar nya ofakturerade avrop. Rutinen för att kopiera produktionsorder för delfakturering har därför tagits bort. En stor fördel här är att man inte längre behöver skapa nya produktionsorder vid delfakturering.

Före ändring.

För att delfaktureras en produktionsorder var ni tidigare tvungna att klicka på "Kopiera produktionsorder" samt välja "Avses kopiering för delfakturering?", så att en ny produktionsorder bildades som sedan utlevererades/fakturerades. Denna funktion har tagits bort så att endast den vanliga kopieringsfunktionen för produktionsorder återstår.

Efter ändring

Nu kan samma produktionsorder utleveras/faktureras om och om igen genom att ni lägger till nya avprosvader.

Det nya flödet ser alltså ut som följer:

1. Produktionsorder skapas antingen automatisk från en kundorder med egentillverkad artikel eller manuellt i rutin "Uppdatera produktionsorder".

2. Avrop registreras med sina förbrukade antal. Efter varje ändring sparas produktionsordern. Status sätts till "Granskad".
3. Har produktionsordern skapats manuellt skapar ni en kundorder och kopplar aktuell produktionsorder till denna genom att ange ordernummer och orderradsnr på den kundorder den tillhör.
4. När produktionsordern är klar för leverans/delleverans slutför ni produktionsordern och status sätts till "Slutförd".
5. På vanligt sätt kan nu aktuell produktionsorders kundorder utlevereras i rutin "Uppdatera utleverans". Produktionsorderns status sätts nu till "Levererad".
6. I rutinen "Uppdatera fakturerad" faktureras sedan aktuell kundorder/utleverans. Produktionsorderns status sätts nu till "Fakturerad".
7. Tidigare kunde inte en fakturerad produktionsorder uppdateras men det kan den nu. Genom att ändra/lägga till produktionsorder och avrop kan SAMMA produktionsorder upparbetas vidare. Efter varje ändring sparas produktionsordern och status ändras tillbaka till "Granskad". Tidigare utleverade avrop visas genom att de ej längre är ändringsbara.
8. När ni sedan återigen är klar för leverans/delleverans slutför ni produktionsordern och status sätts till "Slutförd". D.v.s. flödet fortsätter från punkt 4.

Varucertifikat Artiklar Inköp Produktion Försäljning Partners Redovisning Diverse Hjälp

Uppdatera produktionsorder

Huvudinformation Textinformation Radinformation Precedensorder Dokumentlänkar

Produktionsordernr: (Ange blankt för nytt nr)

Partner: Multiple Purpose LTD

[Kopiera produktionsorder >>](#)
[Skapa produktionsorder från orderrad >>](#)

Visa/dölj avropsrader

Radnr Sekvens	Ingående artikel Beskrivning	Beräknat antal	Förbr./Ofakt./Fakt. antal	Åpris	Rab. %	Förbr./Ofakt./Faktbelopp	Slutförd	Radera
1	06782900 Coke Classic 355 ml burk	10.000 st	10.000/0.000/10.000 st	8,00	0,0%	80.00/0.00/80.00	<input checked="" type="checkbox"/>	<input type="checkbox"/>

[Lägg till textrad](#)

Användare	Startdatum	Starttid	Slutdatum	Sluttid	Antal	Deb	Radera
mp	2005-03-29	11:33:52			10.000 st	<input checked="" type="checkbox"/>	<input type="checkbox"/>
mp	2005-03-29	12:16:40			5.000 st	<input checked="" type="checkbox"/>	<input type="checkbox"/>

[Lägg till textrad](#)

Summa Förbr-/Ofakt-/Faktbelopp 80.00/0.00/80.00

1 post(er) hittades

När ni försöker "SPARA" en tidigare fakturerad produktionsorder behöver ni numera bekräfta detta innan produktionsordern sparas. Statusen på produktionsordern återgår då från "Fakturerad" till "Granskad" (se bild nedan).

Obs! Förbrukat antal/belopp ändras när ni sparar/slutför så att förbrukat-/ofakturerat/fakturerat antal och belopp visas.

Förbrukat = Totalt alla avropsrader, oavsett om de är debiterbara eller har utlevererats/fakturerats.

Ofakturerat = Debiterbara avropsrader som ej tidigare utlevererats/fakturerats.

Fakturerat = Debiterbara avropsrader som har utlevererats/fakturerats.

Varucertifikat | Artiklar | Inköp | Produktion | Försäljning | Partners | Redovisning | Diverse | Hjälp

Uppdatera produktionsorder

Huvudinformation | Textinformation | Radinformation | Precedensorder | Dokumentlänkar

Produktionsordernr: (Ange blankt för nytt nr)

Partner: Multiple Purpose LTD

[Kopiera produktionsorder »](#)
[Skapa produktionsorder från orderrad »](#)

Visa/dölj avropsrader

Radnr Sekvens	Ingående artikel Beskrivning	Beräknat antal	Förbr./Ofakt./Fakt. antal	Äpris	Rab. %	Förbr./Ofakt./Faktbelopp	Slutförd	Radera
<input type="text" value="1"/>	<input type="text" value="06782900"/> Coke Classic 355 ml burk	<input type="text" value="10.000"/> st	<input type="text" value="10.000/0.000/10.000"/> st	<input type="text" value="8.00"/>	<input type="text" value="0.0%"/>	<input type="text" value="80.00/0.00/80.00"/>	<input checked="" type="checkbox"/>	<input type="checkbox"/>
<input type="text"/>	<input type="text"/>	<input type="text"/>	<input type="text"/>	<input type="text"/>	<input type="text"/>	<input type="text"/>	<input type="checkbox"/>	<input type="checkbox"/>
<input type="text"/>	<input type="text"/>	<input type="text"/>	<input type="text"/>	<input type="text"/>	<input type="text"/>	<input type="text"/>	<input type="checkbox"/>	<input type="checkbox"/>

Användare: Startdatum:

Summa Förbr./Ofakt./Faktbelopp 80.00/0.00/80.00

javscript:document.forms(0).submit(); Internet

Microsoft Internet Explorer

Produktionsordern är slutförd, bekräfta att ändringen skall sparas.

På vanligt sätt kan sedan nya produktionsorderrader läggas till.

Varucertifikat | Artiklar | Inköp | Produktion | Försäljning | Partners | Redovisning | Diverse | Hjälp

Uppdatera produktionsorder

Huvudinformation | Textinformation | Radinformation | Precedensorder | Dokumentlänkar

Produktionsordernr: (Ange blankt för nytt nr)

Partner: Multiple Purpose LTD

[Kopiera produktionsorder »](#)
[Skapa produktionsorder från orderrad »](#)

Visa/dölj avropsrader

Radnr Sekvens	Ingående artikel Beskrivning	Beräknat antal	Förbr./Ofakt./Fakt. antal	Äpris	Rab. %	Förbr./Ofakt./Faktbelopp	Slutförd	Radera
<input type="text" value="1"/>	<input type="text" value="06782900"/> Coke Classic 355 ml burk	<input type="text" value="10.000"/> st	<input type="text" value="15.000/5.000/10.000"/> st	<input type="text" value="8.00"/>	<input type="text" value="0.0%"/>	<input type="text" value="120.00/40.00/80.00"/>	<input checked="" type="checkbox"/>	<input type="checkbox"/>
<input type="text" value="2"/>	<input type="text" value="06782900-2"/> Coke Classic, låda 24 355ml burk	<input type="text" value="10.000"/> st	<input type="text" value="0.000/0.000/0.000"/> st	<input type="text" value="192.00"/>	<input type="text" value="0.0%"/>	<input type="text" value="0.00/0.00/0.00"/>	<input type="checkbox"/>	<input type="checkbox"/>

Summa Förbr./Ofakt./Faktbelopp 120.00/40.00/80.00

1 post(er) hittades Internet

Nya avropsrader kan skapas på befintliga som nya produktionsorderrader. I exemplet nedan läggs ett avrop till på den nyskapade produktionsorderraden "Coke Classic".

Varucertifikat	Artiklar	Inköp	Produktion	Försäljning	Partners	Redovisning	Diverse	Hjälp
----------------	----------	-------	------------	-------------	----------	-------------	---------	-------

Uppdatera produktionsorder

Huvudinformation Textinformation Radinformation Precedensorder Dokumentlänkar

Produktionsordernr: (Ange blankt för nytt nr)

Partner: Multiple Purpose LTD

[Kopiera produktionsorder >>](#)
[Skapa produktionsorder från orderrad >>](#)

Visa/dölj avropsrader

Radnr Sekvens	Ingående artikel Beskrivning	Beräknat antal	Förbr./Ofakt./Fakt. antal	Åpris	Rab. %	Förbr./Ofakt./Faktbelopp	Slutförd	Radera																								
1	06782900 Coke Classic 355 ml burk	10.000 st	15.000/5.000/10.000 st	8.00	0.0%	120.00/40.00/80.00	<input checked="" type="checkbox"/>	<input type="checkbox"/>																								
<p>Lägg till textrad</p> <table border="1"> <thead> <tr> <th>Användare</th> <th>Startdatum</th> <th>Starttid</th> <th>Slutdatum</th> <th>Sluttid</th> <th>Antal</th> <th>Deb</th> <th>Radera</th> </tr> </thead> <tbody> <tr> <td>mp</td> <td>2005-03-29</td> <td>11:33:52</td> <td></td> <td></td> <td>10.000 st</td> <td><input checked="" type="checkbox"/></td> <td><input type="checkbox"/></td> </tr> <tr> <td>mp</td> <td>2005-03-29</td> <td>12:16:40</td> <td></td> <td></td> <td>5.000 st</td> <td><input checked="" type="checkbox"/></td> <td><input type="checkbox"/></td> </tr> </tbody> </table> <p>Lägg till textrad</p>									Användare	Startdatum	Starttid	Slutdatum	Sluttid	Antal	Deb	Radera	mp	2005-03-29	11:33:52			10.000 st	<input checked="" type="checkbox"/>	<input type="checkbox"/>	mp	2005-03-29	12:16:40			5.000 st	<input checked="" type="checkbox"/>	<input type="checkbox"/>
Användare	Startdatum	Starttid	Slutdatum	Sluttid	Antal	Deb	Radera																									
mp	2005-03-29	11:33:52			10.000 st	<input checked="" type="checkbox"/>	<input type="checkbox"/>																									
mp	2005-03-29	12:16:40			5.000 st	<input checked="" type="checkbox"/>	<input type="checkbox"/>																									
2	06782900-2 Coke Classic, låda 24 355ml burk	10.000 st	10.000/10.000/0.000 st	192.00	0.0%	1920.00/1920.00/0.00	<input type="checkbox"/>	<input type="checkbox"/>																								
<p>Lägg till textrad</p> <table border="1"> <thead> <tr> <th>Användare</th> <th>Startdatum</th> <th>Starttid</th> <th>Slutdatum</th> <th>Sluttid</th> <th>Antal</th> <th>Deb</th> <th>Radera</th> </tr> </thead> <tbody> <tr> <td>mp</td> <td>2005-03-29</td> <td>12:27:02</td> <td></td> <td></td> <td>10.000 st</td> <td><input checked="" type="checkbox"/></td> <td><input type="checkbox"/></td> </tr> </tbody> </table> <p>Lägg till textrad</p>									Användare	Startdatum	Starttid	Slutdatum	Sluttid	Antal	Deb	Radera	mp	2005-03-29	12:27:02			10.000 st	<input checked="" type="checkbox"/>	<input type="checkbox"/>								
Användare	Startdatum	Starttid	Slutdatum	Sluttid	Antal	Deb	Radera																									
mp	2005-03-29	12:27:02			10.000 st	<input checked="" type="checkbox"/>	<input type="checkbox"/>																									

SPARA SLUTFÖR MAKULERA

Summa Förbr./Ofakt./Faktbelopp 2040.00/1960.00/80.00

1 post(er) hittades

När sedan produktionsordern på nytt slutförs kan den återigen utleveras/faktureras.

I övrigt vad gäller hanteringen runt specificerade rader på utleverans/faktura samt EDI-meddelanden, så har inget ändrats.

Ny funktionalitet

Testversion av avrops/uttagsregistrering

Anledningen till de ändringar som beskrivits ovan är att vi i och med denna release har släppt en testversion av en ny avropsregistreringsrutin.

Målet med denna rutin är att spara uppgifter om vem som gjort vad och när. Avrop skall även fortsättningsvis kunna registreras av en person för alla användare men varje användare skall också själva kunna registrera sina avrop. Höga krav har därför ställts på enkelhet där systemet tar fram förvalda värden samt kontrollerar indata samtidigt som den skall vara så avancerad att den visar all relevant information om vad som skall utföras.

Prioritering och planering

Vi har även tagit fram en modell för förbättrad styrning av VAD som görs av VEM och NÄR. D.v.s. projekthantering/-planering där aktiviteter i form av produktionsorder ska kunna kopplas till projekt i hierarkiska strukturer där både projekt och aktiviteter kan ha olika prioriteringar. Resurser i form av användare skall också kunna kopplas så att varje användare enkelt skall kunna söka fram de arbeten som hon eller han skall utföra.

För att allt detta skall fungera krävs inte bara nya rutiner i Exder. Utan här kommer även manuella rutiner att behöva tänkas igenom samt lägga upp ny information i form av artiklar, användare, projekt mm.

Alla delar är ännu inte helt klara men genom att släppa ut rutinen "Uppdatera avrop" vill vi ge er möjlighet att testa och se om detta kan effektivisera er verksamhet samt utreda hur det kan komma att påverka befintlig

organisation och befintliga arbetsrutiner. Vi är givetvis också intresserade av de synpunkter ni har på denna nya funktionalitet.

Rutin "Uppdatera avrop"

Rutinen skall kunna användas till att registrera avrop för varje användare. När rutinen startas är därför förvald användare alltid den som startar sidan.

Första fliken "Användares uttag" visar en lista med tidigare gjorda avrop för aktuell användare.

Genom att klicka på den blåmarkerade starttiden visas aktuellt avrop med alla sina fält högst upp i sidan. Anledningen till att rutinen har denna utformning är att vi har så mycket information att visa om varje avrop med tillhörande produktionsorderinformation. Därför har vi valt att endast lista de mest intressanta fälten längst ner för att sedan ge möjlighet att ändra värden på alla fält i den övre uppdateringsdelen.

Fält som kan ändras är:

Användare	Editerbart om aktuell användare har behörighet att registrera uttag på annan användare.
Startdatum	Startdatum på avrop anges för alla avrop för både tid och material
Starttid	Starttid på avrop anges för alla avrop för både tid och material
Slutdatum	Slutdatum på avrop vid registrering av tid på sk operationer
Sluttid	Sluttid på avrop vid registrering av tid på sk operationer
Antal	Antal förbrukat. Anges starttid och sluttid beräknas antal för tid på sk operationer.
Produktionsordernr	Produktionsordernummer mot vilket avropet görs. Anges blankt i fältet kan ny produktionsorder skapas av behöriga användare.
Radnr	Produktionsorderradens nummer mot vilket avropet görs. Anges blankt i fältet kan ny produktionsorderrad skapas av behöriga användare.
Partner	Partner, kan anges på ny produktionsorder.
Partnernamn	Partnernamn. Ej uppdateringsbart.
Status	Status på produktionsorderraden. Används för att klarmarkera aktuell rad.
Artikel	Artikelnummer på producerad artikel, kan anges på ny produktionsorder.
Beskrivning	Producerad artikels beskrivning. Ej uppdateringsbart.
Ingående artikel	Artikelnr på ingående artikel på aktuell produktionsorderrad.
Beskrivning	Ingående artikels beskrivning.

I nedanstående exempel visas alla avrop för användare "mp" där sluttid håller på att registreras på produktionsorder "85" rad "6" för aktuell artikel "BAKNING".

Varucertifikat Artiklar Inköp Produktion Försäljning Partners Redovisning Diverse Hjälp

Uppdatera avrop

Användarens uttag Produktionsorderns avrop Text avrop Text produktionsorderrad Dokumentlänkar

Användare: mp Startdatum: 2005-03-29 Starttid: 20:45 Slutdatum: 2005-03-29 Sluttid: 21:15 Antal: 0.500 Deb.

Produktionsordernr: 85 Radnr: 6 Partner: MP Partnernamn: Multiple Purpose LTD Status:

Ansvärg: Referens: Multiple Purpose LTD

Artikel/Ingående artikel Beskrivning

BULLE Bulle

BAKNING Bakning

SPARA **RADERA**

Användare	Starttid	Sluttid	Förbrukat antal	Deb.	Prioritet	Prod.ord./-rad	Art.	Ing.art	Partner
mp	20050329 20:45	20050329 21:15	0.500	X		85/6	BULLE	BAKNING	MP
mp	20050329 20:30	20050329 20:33	0.000	X		85/6	BULLE	BAKNING	MP
mp	20050329 17:23		1.000	X		85/5	BULLE	SOCKER	MP
mp	20050329 10:00		0.500	X		85/4	BULLE	SMÖR	MP
mp	20050329 10:00		2.000	X		85/3	BULLE	VATTEN	MP
mp	20050329 10:00		10.000	X		85/2	BULLE	MJÖL	MP
mp	20050329 09:00	20050329 10:00	1.000	X		85/1	BULLE	DEGNING	MP
mp	20050329 12:27		10.000	X		4/2	X	06782900-2	MP
mp	20050329 12:16		5.000	X		4/1	X	06782900	MP
mp	20050329 11:33		10.000	X		4/1	X	06782900	MP

2 post(er) hittades

Fliken "Produktionsorderns avrop" visar alla avrop för aktuell produktionsorder "85".

Varucertifikat Artiklar Inköp Produktion Försäljning Partners Redovisning Diverse Hjälp

Uppdatera avrop

Användarens uttag Produktionsorderns avrop Text avrop Text produktionsorderrad Dokumentlänkar

Användare: mp Startdatum: 2005-03-29 Starttid: 20:45 Slutdatum: 2005-03-29 Sluttid: 21:15 Antal: 0.500 Deb.

Produktionsordernr: 85 Radnr: 6 Partner: MP Partnernamn: Multiple Purpose LTD Status:

Ansvärg: Referens: Multiple Purpose LTD

Artikel/Ingående artikel Beskrivning

BULLE Bulle

BAKNING Bakning

SPARA **RADERA**

Användare	Starttid	Sluttid	Förbrukat antal	Deb.	Radnr	Ing.art	Kommentar	Fritext
mp	20050329 20:45	20050329 21:15	0.500	X	6	BAKNING		
mp	20050329 20:30	20050329 20:33	0.000	X	6	BAKNING		
mp	20050329 17:23		1.000	X	5	SOCKER		
mp	20050329 10:00		0.500	X	4	SMÖR		
mp	20050329 10:00		2.000	X	3	VATTEN		
mp	20050329 10:00		10.000	X	2	MJÖL		
mp	20050329 09:00	20050329 10:00	1.000	X	1	DEGNING		

2 post(er) hittades

Flikar finns också för att visa/uppdatera fritexter både på avrop och produktionsorderrad. Även fliken "Dokumentlänkar" finns för att visa/uppdatera länkar till externa dokument. I vårt fall "en ritning med recept på bakning av bullar".

Operationer, resurser.

I RM-sammanhang (Resource Management) är det inte ovanligt att tala om operationer och operationslistor. Dessa beskriver vilka arbetsmoment som krävs vid förädling av råmaterial och halvfabrikat till en färdig produkt. En operation förbrukar förutom ingående material även resurser i form av maskiner och personal.

För att beskriva hur detta numera kan registreras i Exder används nedanstående enkla exempel på ett bullrecept.

Vi låtsas vi har ett bageri som bakar bullar efter följande recept:

10 kg mjöl

2 l vatten

0,5 kg smör

1 kg socker

Blanda ingredienserna till en deg i 1 tim

0,3 l vatten

Dela upp degen i bullar som penslas med vatten innan de bakas i 30 min

I Exder skapar vi en artikel för varje rad i receptet. Genom att vi nu kan ange en ny artikeltyp "Operation" för artiklar kan vi tala om för systemet att detta är en speciell artikel som beskriver ett arbetsmoment (operation). Operationer är alltså artiklar som alltid har enhet i tid (tim) och som kan kopplas till en eller flera användare så att systemet vet vilken resurs som kan utföra aktuellt arbetsmoment.

Varucertifikat	Artiklar	Inköp	Produktion	Försäljning	Partners	Redovisning	Diverse	Hjälp
----------------	----------	-------	------------	-------------	----------	-------------	---------	-------

Uppdatera artiklar

[Allmänt](#)
[Pris](#)
[Mått](#)
[Webb](#)
[Artikelstruktur](#)
[Textinformation](#)
[Varucertifikat](#)
[Förpackningsstruktur](#)
[Standardartiklar](#)

Artikel:

Beskrivning

Engelska:

Svenska:

Förpackningstyp:

Kopiera artikel »

Artikeltyp	<input type="text" value="Operation"/>
Lagerplats	<input type="text"/>
Beställningspunkt	<input type="text" value="0.0"/>
Lagersaldo	<input type="text" value="0.000"/>
Enhet	<input type="text" value="tim"/>
Orderenhet	<input type="text" value="tim"/>
Orderenhetsmultipl	<input type="text" value="1.0"/>
Ordermultipl	<input type="text" value="1"/>
Minsta orderkvantitet	<input type="text" value="1.000"/>

1 post(er) hittades

Internet

I artikeln "BULLE"s artikelstruktur lägger vi upp receptet i den sekvensordning vi vill ha. Sekvens är till för att ge möjlighet att definiera den ordning som operationerna skall utföras i med eventuellt ingående material sorterat under varje operation. Sekvens behöver inte anges. Systemet kommer då att tolka detta som att det inte spelar någon roll i vilken ordning ingående operationer utförs i.

Nedan ser vi vår bulles nya artikelstruktur. I och med att artiklarna som innebär ett arbetsmoment nu har en egen artikeltyp vet systemet vilka operationer, samt i vilken ordning de skall utföras, samt vilka ingredienser som behövs till varje operation för att det skall bli några bullar i slutändan.

Varucertifikat Artiklar Inköp Produktion Försäljning Partners Redovisning Diverse Hjälp

Uppdatera artiklar

Allmänt Pris Mått Webb Artikelstruktur Textinformation Varucertifikat Förpackningsstruktur Standardartiklar

Artikel:

Beskrivning
Engelska:
Svenska:

Förpackningstyp:

Kopiera artikel »

Sekvens	Ingående artikel	Beskrivning	Ingående kvantitet	Radera
1.	DEGNING	Degning	1.000	<input type="checkbox"/>
1.	1 MJÖL	Mjöl	10.000	<input type="checkbox"/>
1.	1 VATTEN	Vatten	2.000	<input type="checkbox"/>
1.	2 SMÖR	Smör	0.500	<input type="checkbox"/>
1.	3 SOCKER	Socket	1.000	<input type="checkbox"/>
2.	BAKNING	Bakning	0.500	<input type="checkbox"/>
2.	1 VATTEN	Vatten	0.300	<input type="checkbox"/>

1 post(er) hittades

En resurs i Exder är en användare. Det finns nu två rutiner för att registrera uppgifter om dessa.

Rutinen "Användarinställningar" är till för att varje användare skall kunna ändra sina egna inställningar. Ny uppgift här är hur många avroprader som en användare vill skall visas i rutin "Uppdatera avrop".

Användare "mp" kommer att kunna se avrop för två dagar bakåt i tiden men maximalt 99 avroprader.

Varucertifikat Artiklar Inköp Produktion Försäljning Partners Redovisning Diverse Hjälp

Användarinställningar

Användare:

Förnamn:

Efternamn:

E-postadress:

Sökträffar per sida:

Ramavtalsrader:

Visa alla menyer

Automatisk förvalt datum

Förvalt datum fr.o.m.:

Förvalt datum t.o.m.:

Förvalt kostnadsställe: Kostnadsställe för Michael Pellsäter

Sorteringsordning vid PDF-utskrift av VCD:

Visa avrop för angivet antal dagar bakåt i tiden: Max antal avroprader:

Byt lösenord »

1 post(er) hittades

Den nya rutinen "Begränsa användares behörigheter" är en rutin som styr vad varje användare får göra. Åtkomsten till den bör därför begränsas så att endast behöriga användare kan använda denna rutin.

Rutinen ger möjlighet till att begränsa så att en användare endast kan ha:

- en pågående operation
- ej får skapa nya produktionsorder
- ej får slutföra en produktionsorder
- ej får skapa ny produktionsorderrad
- endast får uppdatera sina egna avrop

Användare "mp" kan i exemplet nedan endast arbeta med en pågående operation. I realiteten innebär det att ni inte kommer att behöva sätta sluttid på en operation utan ni kan hela tiden enbart påbörja nya operationer så sätter systemet automatisk sluttid på alla övriga.

- Användare: mp
- Förnamn: Michael
- Efternamn: Pellsäter
- E-postadress: michael.pellsater@expertsystem.se
- Sökträffar per sida: 20
- Ramavtalsrader: 10
- Automatisk förvalt datum
- Förvalt datum fr.o.m.:
- Förvalt datum t.o.m.:
- Förvalt kostnadsställe: 2000 (Kostnadsställe för Michael Pellsäter)
- Sorteringsordning vid PDF-utskrift av VCD: Förpackningsstruktur
- Visa avrop för angivet antal dagar bakåt i tiden: 2 (Max antal avropsrader: 99)
- Endast en operation aktiv
- Får skapa ny produktionsorder
- Får slutföra en produktionsorder
- Får skapa ny produktionsorderrad
- Får uppdatera avrop för alla användare
-
- [Byt lösenord >>](#)

At the bottom of the browser window, it says "1 post(er) hittades" and "Internet".

I rutinen "Användares artiklar" går det nu även att ange artikelnummer på de operationer som ni önskar få utförda av en viss användare. Vid en sökning efter nästa produktionsorder i rutinen "Uppdatera avrop" kan Exder ge förslag på arbetsmoment som normalt utförs av aktuell användare.

Nedan ser vi att användare "mp" har två artiklar av typen "Operation".

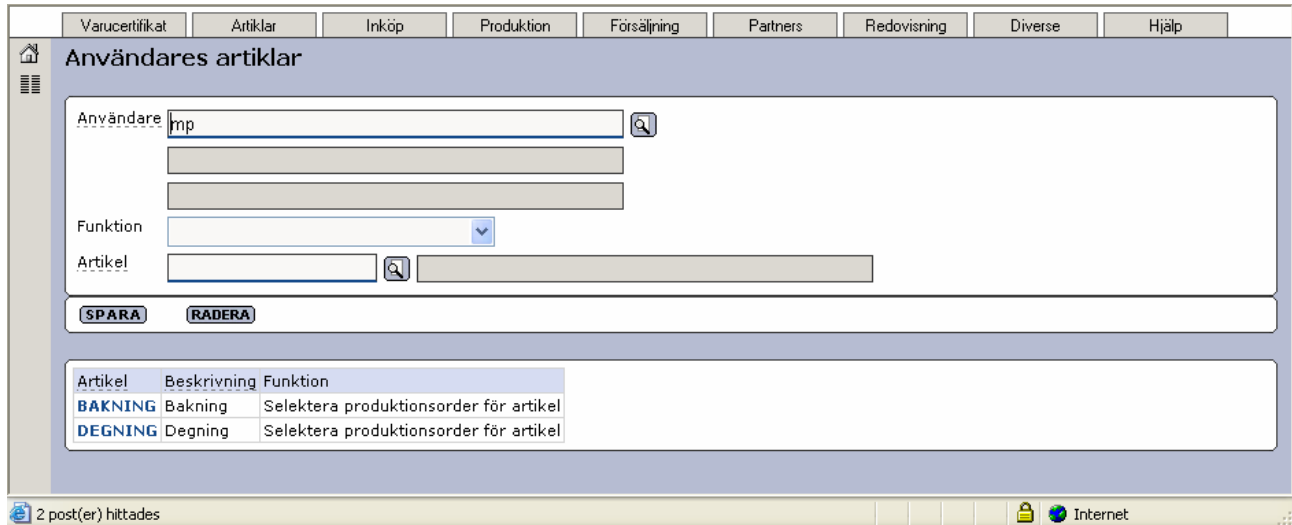

I rutinen "Uppdatera avrop" på söksidan för fältet "Produktionsordernummer" visa de produktionsorder som har någon av dessa artiklar som ingående artiklar i en produktionsorder.

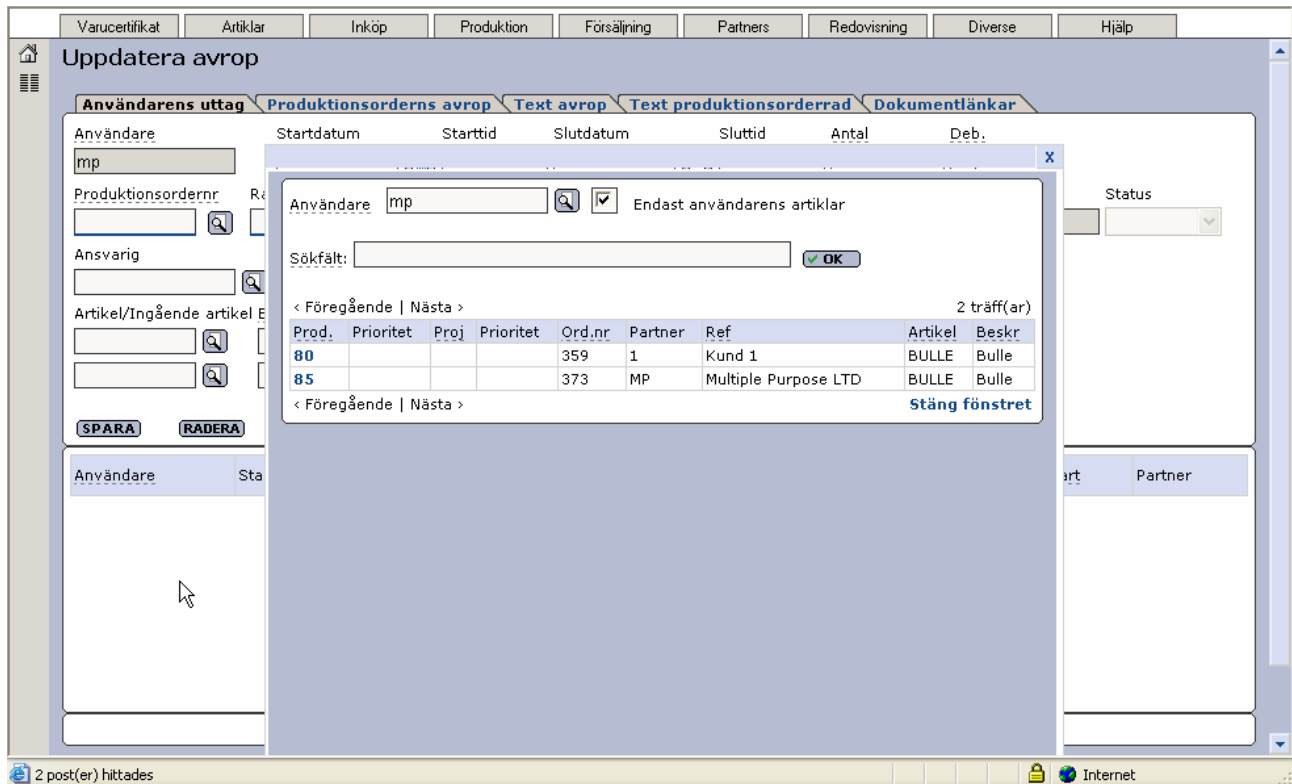

Alternativt kan ni på söksidan i fältet "Radnr" (produktionorderrad) direkt söka fram de rader som har dessa artiklar som ingående artiklar.

Prod.	Prioritet	Proj	Prioritet	Ord.nr	Partner	Ref	Artikel	Beskr
80				359	1	Kund 1	BULLE	Bulle
				Radnr	Ing.art	Beräknat antal	Förbrukat antal	
				1	BAKNING	5.000	0.000	
				2	DEGNING	10.000	0.000	
Prod.	Prioritet	Proj	Prioritet	Ord.nr	Partner	Ref	Artikel	Beskr
85				373	MP	Multiple Purpose LTD	BULLE	Bulle
				Radnr	Ing.art	Beräknat antal	Förbrukat antal	
				6	BAKNING	5.000	0.000	
				1	DEGNING	10.000	0.000	

Ni kan i dessa söksidor också se fält för prioritet och projekt. Tanken med detta är att vi i ovanstående söksidor skall kunna visa fram nästa lämpliga arbetsmoment för varje användare i följande ordning:

1. Projekt i prioritetsordning
2. Produktionsorder i prioritetsordning
3. Precedensordning, produktionsorderordning där man kan ange vilka produktionsorder som skall vara klara innan aktuell prodorder kan påbörjas.
4. Produktionsorderrader i ev. sekvensordning.

Prioritetsfunktionen har inte implementerats fullt ut ännu utan kommer att släppas vid en senare relese där det kommer att beskrivas mer i detalj.

Fakturaportalen

Med Fakturaportalen kan alla dina leverantörer enkelt skicka fakturor elektroniskt till er och fakturans innehåll kontrolleras enligt era önskemål och regler.

Fakturaportalen är en Internetbaserad tjänst, baserad på Exder, som gör det möjligt för alla leverantörer att skicka elektroniska fakturor till sina kunder som är anslutna till Fakturaportalen. Se mer på www.fakturaportalen.se.

Allt eftersom antalet Fakturaportaler ökar och volymerna fakturor i respektive Fakturaportal också ökar förbättrar vi rutinerna och funktionerna för underhåll och administration.

Användarhandledning för administratörer

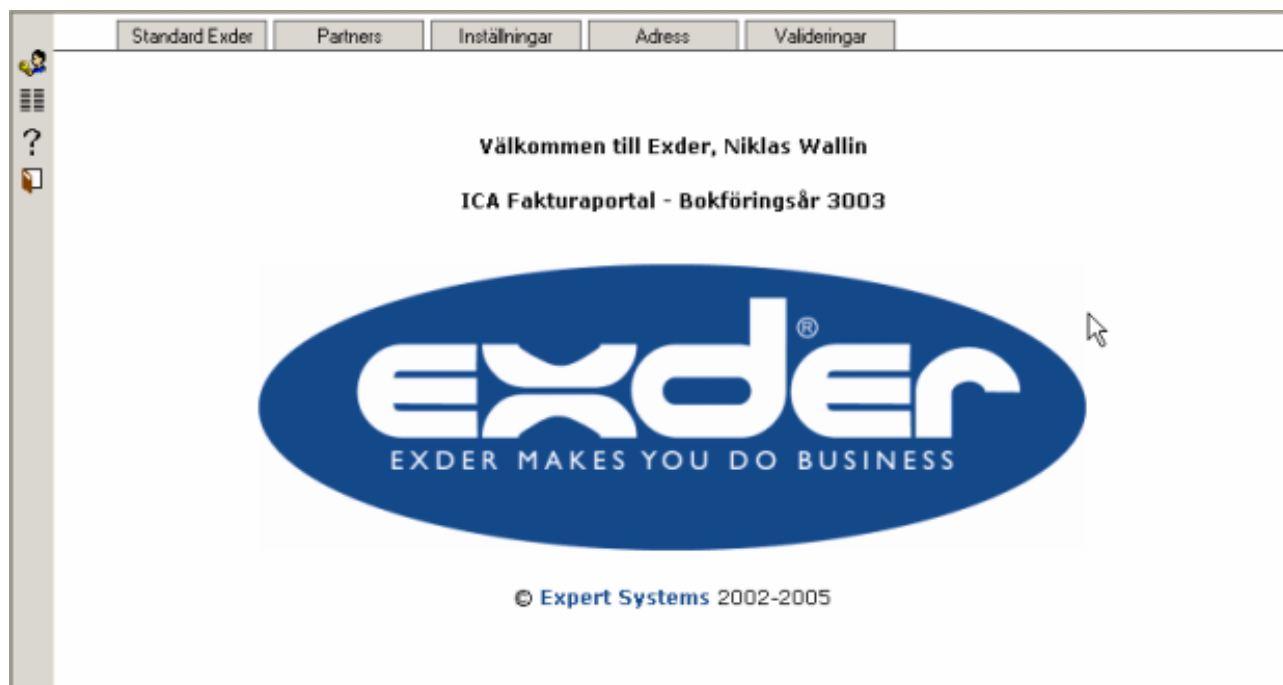

I administrationsgränssnittet för Fakturaportalen kommer ni numera lätt åt användarhandledningen genom att klicka på knappen  i det vänstra verktygsfältet.

Lathund för kommunanvändare i Fakturaportalen

Om fakturaportalen

Fakturaportalen är ett enkelt sätt för er att få fakturainformation elektroniskt från era leverantörer. Lathunden näst mest grundläggande funktionerna för att komma igång. Värt att nämna är att fakturaportalen är ett fristående system som uppdateras separat om inte speciella kopplingar görs.

Grundinställningar

Grundinställningar för kommunen gör du under menyvalen: Diverse-Företagsinställningar.

Ni får då upp lathunden i er webbläsare. Ni behöver dock ha Acrobat Reader installerat på er dator. Om inte kan ni installera den gratis ifrån nätet från www.adobe.se.

Portalfakturer

I Fakturaportalens administrativa gränssnitt kan ni redan idag se vilka fakturer som gått igenom, från vilka leverantörer osv. Nu har denna lista förfinats ytterligare så att ni numera ser senast en faktura uppdaterades.

Syftet med detta är att förbättra spårbarheten när kommunikationen mellan Fakturaportalen och era interna system går över olika kommunikationsnätverk och/eller genom flera system.

Den nya hanteringen av datum är särskilt bra när det gäller fakturer från leverantörer som använder en så kallad Link till Fakturaportalen, d.v.s. leverantörer som skickar filer eller utskriftsfilen med fakturer i till Fakturaportalen.

Fakturaportalen validerar, kontrollerar, alla fakturer och om det finns felaktigheter i en faktura så stannar den i Fakturaportalen och väntar på rättning av leverantören. Om leverantören inte uppdaterar, rättar, fakturan samma dag uppstår det en skillnad mellan fakturadatum/sändningsdatum och det datum då fakturan är korrekt och alltså skickas från Fakturaportalen.

Om denna skillnad blir stor, kanske flera dagar, och volymerna är stora så kan det bli svårt att spåra fakturan. Men nu visar Fakturaportalen det datum då fakturan senast uppdaterades, det vill säga att på fakturer som är godkända och därmed skickades från Fakturaportalen visas det datum då de skickades, inte det datum då de först uppstod.

Exder VCM

Exder VCM används av Coop och Axfood för att ta emot och hantera inkommande elektroniska varucertifikat.

Version 1.6 av varucertifikat

EAN Sverige har lanserat en ny version 1.6 av varucertifikat. Exder VCM har anpassats efter den nya versionen. Förändringarna är inte så stora utan är främst anpassade efter storhushåll.

Det innebär främst att nya fält, regler och kodlistor har tillkommit och att PDF:en för varucertifikat har ändrats utseendemässigt för att fungera enligt version 1.6. Listan "detaljerad" är därmed också justerad.

För en mer detaljerad information, titta ovan under Exder EPC och rubriken "version 1.6 av varucertifikat" samt även www.vcd.nu.

Dags att flytta till "nya" Exder?

Exder har under de senaste åren varit i ett generationsskifte. Över 95% av våra kunder använder idag den senaste generationen av Exder men det finns fortfarande kunder kvar i förra generationen, främst de som använder Exder som ekonomi- och bokföringsystem.

Sedan vi lanserade Exder Admin förra våren har allt fler även av dessa kunder migrerat. Om ni inte har flyttat än är det dags att göra det nu! Kontakta oss på 08-446 34 00 eller support@expertsystem.se, så hjälper vi dig. Det är fortfarande gratis att byta till "nya" Exder.

Vad saknar ni i ert Exder?

Det är viktigt för oss att få veta vad ni vill ha i ert Exder.

Vi har fem releaser av Exder om året (slutet januari, slutet mars, slutet maj, slutet augusti och slutet oktober). Vid varje release investerar vi mellan 1000 och 1500 utvecklingstimmar. Det är mycket energi och pengar som vi investerar och som vi vill ska ge er så stor nytta som möjligt.

Kontakta oss och berätta vad ni vill ha! Är det många som vill ha samma sak kommer vi att utveckla den funktionen i Exder. Är ni ensamma om ett önskemål kan denna funktion vara så pass viktig för er att vi skall göra en anpassning just för er.

Ni når oss på 08-446 34 00 eller info@expertsystem.se!