

Ny version av Exder 2003-01-28.

Det är dags för årets första version av "nya" Exder. Det är många nyheter och nyhetsbrevet är därför ganska långt men det finns mycket matnyttigt i det så det är en bra idé att läsa igenom det i lugn och ro.

En del av nyheterna är helt nya funktioner medan en del andra nyheter är sådant som är nytt i "nya" Exder men som funnits i "gamla" Exder sedan länge, exempelvis en del av de EDI-flöden som vi berättar om nedan.

De större nyheterna i korthet:

- **Hantering av elektroniska varucertifikat för dagligvaror - Exder EPC**
- **EDI-handel med kommuner och landsting enligt helt nya SFTI 2.1**
- **EDI-handel med kommuner och landsting enligt SFTI 1.1 - nu även i nya Exder**
- **Utökad ramavtalshantering**
- **EDI-handel med ABB CEWE - nu även i nya Exder**
- **EDI-handel med ATLAS COPCO - nu även i nya Exder**
- **EDI-faktura till COOP för dagligvaror**
- **Möjlighet att själv återinläsa felaktiga EDI-orders**
- **Produktionsorder fristående från kundorder**
- **Snabbare överföring av HTML-sidorna**
- **Smartare sökfunktioner**
- **Användaruppgifter kan nu enkelt ändras av varje användare**

Och en mängd lite mindre nyheter...

Många nyheter baserar sig på beställningar från olika Exder kunder. Saknar du något i Exder [Kontakta oss!](#)

Nyheterna mer detaljerat

Hantering av elektroniska varucertifikat för dagligvaror - Exder EPC

Den största nyheten i denna version är att Exder nu kan skapa och skicka elektroniska varucertifikat för dagligvaror till ICA, Axfood, COOP mfl. Vi har berättat om Exder EPC tidigare men det är först nu som vi gör Exder EPC tillgängligt för alla.

Exder EPC är en ny produkt som du beställer genom att fylla i ett licensavtal som du finner på vår hemsida [Licensavtal>>>](#). Även om Exder EPC nu är tillgängligt för alla som tecknat licensavtal kan utseende och funktionalitet utökas och förändras avsevärt den närmaste tiden. Berätta gärna för oss vad du tycker om Exder EPC! Du kan göra det enkelt [här>>>](#)

Ett varucertifikat är en beskrivning av fysiska varor och deras förpackningsstruktur som skickas från en leverantör till en köpare. Varucertifikat förser köparen av en vara med all information som behövs för att hantera varan. Exempel är EAN-artikelnnummer, mått och vikt, förvaringstemperatur, hållbarhet och märkning av varan. Varucertifikatet innehåller även information om exempelvis ursprung och skattesatser.

Beskrivning av affärstransaktionen har gjorts av EAN Sverige. För mer detaljerad beskrivning se [EANs hemsida](#).

Nedan följer en beskrivning av hur man skapar och skickar varucertifikat i Exder.

Börja med att registrera alla artikeluppgifterna i Exders sida för "Uppdatera artiklar". Lämplig ordning är att börja med primärförpackningarna och fortsätta uppåt i förpackningshierakien till sekundär-/hanterings-/tertiärförpackningen. På så sätt kan du alltid registrera vilka artiklar som ingår i en artikels förpackningsstruktur samtidigt som du registrerar övrig artikelinformation.

Observera att uppgifterna nedan om artiklar och deras data endast är exempel på värden och artiklar.

Primärförpackning (ofta kallat Konsumentförpackning i dagligt tal)

Artiklar Produktion Order Fakturering Partners Diverse Hjäp

Uppdatera artiklar

Allmänt Pris Mått Webb Artikelstruktur Textinformation Varucertifikat Förpackningsstruktur

Artikel

Beskrivning

Engelska

Svenska

Förpackningstyp

Varu-ID

Varumärke

Hyllkants- / kvittokorttext

Förpackningsstorlek, klartext

Tullstatistiskt nummer/harmoniseringskod

Ersatt varunummer

Förpackning

Förpacknings-/kollitypkod

Pantkod

Mått

Förpackningens innehåll

Måttenhetskvalificerare för kvantitet

Jämförmängd färdigvara

Måttenhetskvalificerare för jämförmängd

Kod för jämförmängd

Exponeringsbredd (face) mm

Exponeringsdjup mm

Exponeringshöjd mm

Fliken "Varucertifikat" innehåller olika antal fält beroende på artikelns förpackningstyp. Primärförpackningar innehåller flest, så många att dom ej får plats på skärmen. Nedan visas resterande fält.

Artiklar	Produktion	Order	Fakturering	Partners	Diverse	Hjälp
Exponeringsdjup	<input type="text" value="34.0"/>	mm				
Exponeringshöjd	<input type="text" value="161.0"/>	mm				
Förvaring, hantering och exponering						
Minimum hållbarhet	<input type="text" value="0"/>					
Datummarkering	<input type="text" value="yyyy-mm-dd"/>					
Färligt gods kod	<input type="text"/>					
Maximum förvaringstemperatur	<input type="text" value="60"/>					
Minimum förvaringstemperatur	<input type="text" value="10"/>					
Maximum förvaringsfuktighet	<input type="text" value="0"/>	%				
Minimum förvaringsfuktighet	<input type="text" value="0"/>	%				
Ursprung						
Ursprungsland	<input type="text"/>	<input type="button" value="🔍"/>	<input type="text"/>			
Tillverkningsland	<input type="text" value="US"/>	<input type="button" value="🔍"/>	<input type="text" value="USA"/>			
Märkning						
Streckkodsstandard	<input type="text" value="50"/>	<input type="button" value="🔍"/>	<input type="text" value="EAN-8 eller EAN/UCC 13"/>			
Artikelmarkering						
<input checked="" type="checkbox"/> Bra miljöval /Falken	<input type="checkbox"/> Svanen	<input type="checkbox"/> EU-blomman				
<input type="checkbox"/> KRAV	<input type="checkbox"/> Nyckelhålet	<input type="checkbox"/> Sockerfri				
<input type="checkbox"/> Särnär laktosreducerad	<input type="checkbox"/> Särnär fri från gluten	<input type="checkbox"/> Särnär fri från laktos				
<input type="checkbox"/> Särnär fri från mjölkprotein	<input type="checkbox"/> Särnär fri från soja/baljväxter	<input type="checkbox"/> Särnär fri från ägg				
<input type="checkbox"/> Rättvisemärkt	<input type="checkbox"/> Godk. Astma/Allergi RMA	<input type="checkbox"/> GMO Märkt				
<input type="checkbox"/> Produkten är osockrad (i DABAS)	<input type="checkbox"/> Produkten är osötad (i DABAS)	<input type="checkbox"/> Produkten är mager, lätt-light, lättsockrad (i DABAS)				
<input type="checkbox"/> Särnär fri från mjölk	<input type="checkbox"/> Särnär fri från ärtprotein	<input type="checkbox"/> Särnär proteinreducerad				
<input type="checkbox"/> Tillstånd från SLV: bantningsprodukter 450-800 kcal/dag	<input type="checkbox"/> Tillstånd från SLV: modersmjölkersättning	<input type="checkbox"/> Tillstånd från SLV: kosttillsäg				
<input type="checkbox"/> Tillstånd från SLV: sondkost	<input type="checkbox"/> Tillstånd från SLV: bantningsprodukter 800-1200 kcal/dag					
<input type="button" value="SPARA"/> <input type="button" value="RADERA"/>						

Sekundärförpackning

När primärförpackningarna registrerats skapas sedan sekundärförpackningen som en egen artikel.

Artiklar	Produktion	Order	Fakturering	Partners	Diverse	Hjöp
----------	------------	-------	-------------	----------	---------	------

Uppdatera artiklar

Allmänt | Pris | Mått | Webb | Artikelstruktur | Textinformation | Varucertifikat | **Förpackningsstruktur**

Artikel:

Beskrivning

Engelska:

Svenska:

Förpackningstyp:

Förpackning

Exponeringsenhetindikator

Förpacknings-/kollitypkod:

Pantkod:

Mått

Exponeringsbredd (face): mm

Exponeringsdjup: mm

Exponeringshöjd: mm

Emballagevikt: kg

Förvaring, hantering och exponering

Packmönster, faces:

Packmönster, djup:

Packmönster, höjd:

Tryckkänslighet:

Märkning

Streckkodsstandard:

Artikelmarkering

Bäst-före-datum märkt på förpackningen

Batchnummer märkt på förpackningen

SPARA **RADERA**

I fliken "Förpackningsstruktur" anges nu hur många primärförpackningar som ingår i sekundärförpackningen. Nedan ser du hur det i denna sekundärförpackning ingår 640 stycken primärförpackningar "Balsam".

Artiklar	Produktion	Order	Fakturering	Partners	Diverse	Hjälp
----------	------------	-------	-------------	----------	---------	-------

Uppdatera artiklar

Artikel:

Beskrivning

Engelska:

Svenska:

Förpackningstyp:

Förpackningsstruktur

Ingående artikel	Beskrivning	Förpackningstyp	Ingående kvantitet	Radera
<input type="text" value="BALSAM"/>	<input type="text" value="Hårbalsam"/>	<input type="text" value="Primär-/konsumentförpack"/>	<input type="text" value="640.000"/>	<input type="checkbox"/>

Tertiärförpackning

Varje varucertifikat måste innehålla en tertiärförpackning, därför registrerar vi en sådan också.

Artiklar	Produktion	Order	Fakturering	Partners	Diverse	Hjälp
----------	------------	-------	-------------	----------	---------	-------

Uppdatera artiklar

Artikel:

Beskrivning

Engelska:

Svenska:

Förpackningstyp:

Förpackning

Förpacknings-/kollitypkod:

Pantkod:

Förvaring, hantering och exponering

Tryckkänslighet:

Lav per pall:

Förpackningar per lav:

Utnyttjandegrad av pall: %

Märkning

Streckkodsstandard:

Artikelmarkering

EANs palletkett
 Endast SSCC-kod
 Annan märkning

Etikett för butikspackat

Vi talar om att tertiärförpackningen innehåller 10 sekundärförpackningar.

Skapa ett Varucertifikat

Vi har nu registrerat tre artiklar och skapat en förpackningsstruktur av dom. Det är nu dags att skapa ett varucertifikat. Rutinen heter "Uppdatera varucertifikat" i menyval "Artiklar".

I denna rutin skapas, valideras och skickas ett varucertifikat. Man kan också se all information för tidigare skapade varucertifikat genom att ange aktuellt varucertifikatnr.

Vi börjar med att skapa ett nytt. Detta gör man genom att "klicka" på länken med texten "Skapa varucertifikat".

Vi får då upp en ny sida i vilken vi kan ange vår artikel med förpackningstyp "Tertiärförpackning". Med förstoringsglas-knappen kan du enkelt söka fram dina tertiärförpackningar. Till vem varucertifikatet skall skickas anges i fältet "Partner".

Validering i Exder

När ett varucertifikat skapas utförs en test, en så kallad validering, av att det är korrekt. Testen görs mot ett antal regler. Reglerna kommer dels från EAN, dels från mottagarna av varucertifikat och dels av tester som vi på Expert Systems tycker bör göras.

Upptäcks fel beror det på hur allvarliga de är om det skall skapas något varucertifikat eller ej. Här nedan ser vi exempel på två allvarliga fel som gjorde att inget varucertifikat skapades eller skickades.

Notera att felmeddelandena för närvarande är på engelska. Inom kort kommer dessa att vara på det språk du valde när du loggade in, precis som vanligt alltså.

Vi rättar felen i rutinen "Uppdatera artiklar", genom att ta fram angivna artiklar och ange korrekta värden. Därefter försöker vi på nytt skapa ett varucertifikat. Nu finns inga fel så all information för alla artiklar som ingår i varucertifikatet visas.

Artiklar	Produktion	Order	Fakturering	Partners	Diverse	Hjäp
----------	------------	-------	-------------	----------	---------	------

Uppdatera varucertifikat

Varucertifikatnr:

Status:

Partner:

Attesterad:

[Skapa varucertifikat »](#)

Tertiär-/transportförpackning

Artikel: BALSAMPALL	Beskrivning: Pall hårbalsam	EAN/DUN: 7315360041376
Förpacknings-/kollitypkod: PE	Pantkod:	
Bruttovikt: 1010.0	Höjd: 0.0	
Förpackningar per lag: 2	Lag per pall: 1	Tryckkänslighet: 1
Utnyttjandegrad av pall: 100.00	Strekkodsstandard: 51	

Artikelmarkeringar

EANs palletikett: [X]	Endast SSCC-kod: []	Annan märkning: []
Etikett för butikspackat: []		

Förpackningsstruktur

Ingående artikel	Beskrivning	Förpackningstyp	Ingående kvantitet
BALSAMKARTONG	Kartong hårbalsam	Sekundär-/detaljstförpackning	10.000

Hanteringsenhet

Sekundär-/detaljstförpackning

Artikel: BALSAMKARTONG	Beskrivning: Kartong hårbalsam	EAN/DUN: 7315360061503
Beställningsbar: [X]	Tillgänglig t.o.m:	
Exponeringsenhetindikator: [T]		
Förpacknings-/kollitypkod: Z1	Pantkod:	
Exakt mått: [X]		
Exponeringsbredd (face): 800.0	Exponeringsdjup: 600.0	Exponeringshöjd: 950.0
Bredd: 800.0	Längd: 600.0	Höjd: 950.0
Bruttovolym: 408.0	Bruttovikt: 100.872	Emballagevikt: 13.0
Packmönster, faces: 5	Packmönster, djup: 16	Packmönster, höjd: 4
Tryckkänslighet: 8		
Strekkodsstandard: 50		

Artikelmarkeringar

Bäst-före-datum märkt på förpackningen: []	Batchnummer märkt på förpackningen: []
---	---

Förpackningsstruktur

Ingående artikel	Beskrivning	Förpackningstyp	Ingående kvantitet
BALSAM	Hårbalsam	Primär-/konsumentförpackning	320.000

All information får inte plats på skärmen så vi drar i "hissen" (rullningslisten) för att se nedersta delen med ingående primärförpackningar i varucertifikatet.

Artiklar	Produktion	Order	Fakturering	Partners	Diverse	Hjälp
BALSAM	Hårbalsam	Primär-/konsumentförpackning				320.000
Primär-/konsumentförpackning						
Artikel: BALSAM	Beskrivning: Hårbalsam		EAN/DUN: 5410103916736			
Varumärke: Head & Shoulders	Hyllkants- / kvittokorttext: Balsam normalt hår		Förpackningsstorlek, klartext: 200 ml			
Tullstatistiskt nummer/harmoniseringskod: 121212-7443T	Ersatt varunummer:					
Beställningsbar: []	Tillgänglig fr.o.m:		Tillgänglig t.o.m:			
Avgift REPA: 0.00	Förpacknings-/kollitypkod: Z13		Pantkod:			
Exakt mått: []	Förpackningens innehåll: 200.000		Måttenhetskvalificerare för kvantitet: ML			
Jämförmängd färdigvara: 200.00	Måttenhetskvalificerare för jämförmängd: ML		Kod för jämförmängd: Z02			
Exponeringsbredd (face): 70.0	Exponeringsdjup: 34.0		Exponeringshöjd: 161.0			
Bruttovikt: 0.2746	Hållbarhet i antal dagar: 0		Minimum hållbarhet: 0		Datummarkering: yyyy-mm-dd	
Färligt gods kod:	Minimum förvaringstemperatur: 10		Maximum förvaringstemperatur: 60			
Minimum förvaringsfuktighet: 0	Maximum förvaringsfuktighet: 0					
Ursprungsland:			Tillverkningsland: US			
Streckkodsstandard: 50	Momssats: 12.00					
Artikelmärken						
Bra miljöval/Falken: [X]	Svanen: []		EU-blomman: []			
KRAV: []	Nyckelhålet: []		Sockerfri: []			
Särnär laktosreducerad: []	Särnär fri från gluten: []		Särnär fri från laktos: []			
Särnär fri från mjölkprotein: []	Särnär fri från soja/baljväxter: []		Särnär fri från ägg: []			
Rättvisemärkt: []	Godk. Astma/Allergi RMA: []		GMO Märkt: []			
Produkten är osockrad (i DABAS): []	Produkten är osötad (i DABAS): []		Produkten är mager, lätt-light, lättsockrad (i DABAS): []			
Särnär fri från mjölk: []	Särnär fri från ärtprotein: []		Särnär proteinreducerad: []			
Tillstånd från SLV: bantningsprodukter 450-800 kcal/dag: []	Tillstånd från SLV: modersmjölkersättning: []		Tillstånd från SLV: kosttillskott: []			
Tillstånd från SLV: sondkost: []	Tillstånd från SLV: bantningsprodukter 800-1200 kcal/dag: []					
Förpackningsstruktur						
Ingående artikel	Beskrivning	Förpackningstyp	Ingående kvantitet			

Attest

För att inte av misstag kunna skicka ett varucertifikat innan ansvarig person godkänt innehållet finns det en enkel attest-funktion. Genom att sätta en bock i rutan "**Attesterad**" anses varucertifikatet vara godkänt för sändning. Vem som attesterade sparas i en logg.

I en kommande version av Exder EPC kommer denna attestering att vara uppdelad i flera steg samt att en behörighetskontroll på användar-nivå kommer att se till att endast användare med rätt behörighet kan markera ett varucertifikat som "Attesterad".

Sändning

Efter att kryssrutan "Attesterad" har kryssats i och varucertifikatet har sparats, skickas varucertifikatet iväg genom att man trycker på "**Slutför**"-knappen. Precis som vid sändning av andra elektroniska meddelanden i Exder alltså.

Två nya format (SFTI 1.1 och SFTI 2.1) för elektronisk handel med kommuner och landsting

I gamla Exder har du i flera år kunnat handla elektroniskt med kommuner och landsting som använder EDI-formatet SFTI 1.1. Nu kan du göra detta även i nya Exder. Vi har dessutom utökat med den senaste versionen SFTI 2.1. Det betyder att alla ni som använder gamla Exder för handel med

kommuner och landsting nu kan byta till nya Exder.

Meddelanden som kan utväxlas elektroniskt enligt SFTI 1.1/2.1 (scenario 6.1) är:

- Skicka prislista (Ny, ersättnings- och ändringsprislista)
- Ta emot order
- Skicka ordererkännande
- Skicka orderbekräftelse
- Skicka faktura

Utökad ramavtalshantering

I samband med SFTI-införandet i nya Exder har vi också infört möjlighet att skapa och skicka elektroniska prislister med ramavtalsinformation till dina kunder som du handlar elektroniskt med enligt något av SFTI-formaten.

Exder håller reda på alla dina versioner av skickade prislister och genom att du kan ange giltighetsdatum på dessa har du full kontroll över att dina kunder alltid får rätt priser.

Du kan skicka dels en "ny" prislista, vilket är det första man gör inför handel med en offentlig förvaltning. När du har uppdaterat med tex nya priser kan du välja att antingen uppdatera den tidigare skickade prislistan genom att skicka en "Ändringsprislista". Då skickas bara de artiklar som ändrats. Vissa mottagare föredrar att du skickar hela prislistan på nytt, då ska du välja att skicka en "Ersättningsprislista".

Du skickar prislister under menyalet **Artiklar, Pris, Uppdatera ramavtal**. Ta fram det ramavtal du vill skicka till kunden och klicka på länken **Skicka Pricat** längst ned på sidan.

The screenshot shows the 'Uppdatera ramavtal' form with the following data:

Artikel	Pricatgrupp	Äpris	Ändringsdatum	Radera
1050		1200.00	2003-01-28	<input type="checkbox"/>
cykel				<input checked="" type="checkbox"/>

Nu får du upp en sida där du kan ange när den nya prislistan skall börja gälla och hur länge kunden skall få beställa på densamma. Exder fyller självt i vilken tidigare prislista, om någon, som den nya prislistan ersätter.

Notera att du genom att sätta "överlappande" datum på den nya prislistan jämfört med de datum som gällde för den tidigare prislistan underlättar för kunden att beställa. Det finns ju en viss fördröjning från det att du skickar prislistan tills dess att din kund har läst in den i sitt system och börjat beställa från den nya listan.

Nu kan du alltså exempelvis skapa och skicka en prislista på fredagen som gäller från och med måndagen till och med nästa måndag. På så sätt får du ett överlapp och kunden kan beställa - om än till gamla priser - om något skulle hända på kundens sida, tex sjukdom hos den som läser in prislistor eller dylikt.

Kontakta oss gärna för en utförligare beskrivning av detta [Kontakt>>>](#).

EDI-handel med ABB CEWE

Nya Exder kan nu precis som gamla Exder ta emot order från ABB samt skicka tillbaka orderbekräftelse, allt helt elektroniskt. Nytt är att Exder numera hanterar olika önskade leveransdatum på olika orderrader. Det syns vid mottagning av order samt på orderbekräftelser, plocklistor osv.

EDI-handel med ATLAS COPCO

Exder kan nu precis som gamla Exder ta emot order från ATLAS COPCO. AC kan idag inte ta emot orderbekräftelser eller fakturor.

EDI-faktura till COOP för dagligvaror

Tidigare i Exder kunde man skicka elektronisk faktura enligt COOPs BAS-flöde (specialartiklar). Nu kan Exder även skicka fakturor till COOP för deras dagligvaror.

Möjlighet att själv återinläsa order som gått fel

Om fel uppstår vid inläsning av elektroniska meddelanden som kan åtgärdas av mottagaren, skickas ett e-brev med felets orsak till en eller flera användare. Möjlighet finns nu för användaren att korrigera felet och läsa in aktuellt meddelande på nytt genom att "klicka" på den blå-markerade länken i e-brevet.

Snabbare  verf ring av HTML-sidorna

F r att snabba upp systemet komprimeras nu HTML-sidorna innan dom  verf rs till webbl saren.

Smartare s kfunktioner

Alla s ksidor inneh ller nu ett valbart antal frams kta rader utan att man beh ver trycka "OK" i sj lva s ksidan. Hur m nga rader som visas direkt i dom olika s ksidorna kan v ljas per anv ndare.

Det betyder att du inte beh ver fylla i en s kstr ng och klicka p  OK-knappen f r att f  fram tex en lista p  artiklar. Ist llet visas de f rsta 10 artiklarna. Vill du s ka mer noga kan du som vanligt fylla i en s kstr ng och klicka p  **OK**.

Nytt  r ocks  att s kbilden  r uppdelad s  att endast ett visst antal artiklar (tex) visas i taget. F r att se n sta sida med artiklar klickar man p  **N sta**. Vill man backa klickar man p  **F reg ende**. **F reg ende**- och **N sta**-knapparna finns b de ovanf r listan med artiklar och under.

Till h ger ovanf r listan st r det ocks  hur m nga tr ffar din s kning gav, totalt.

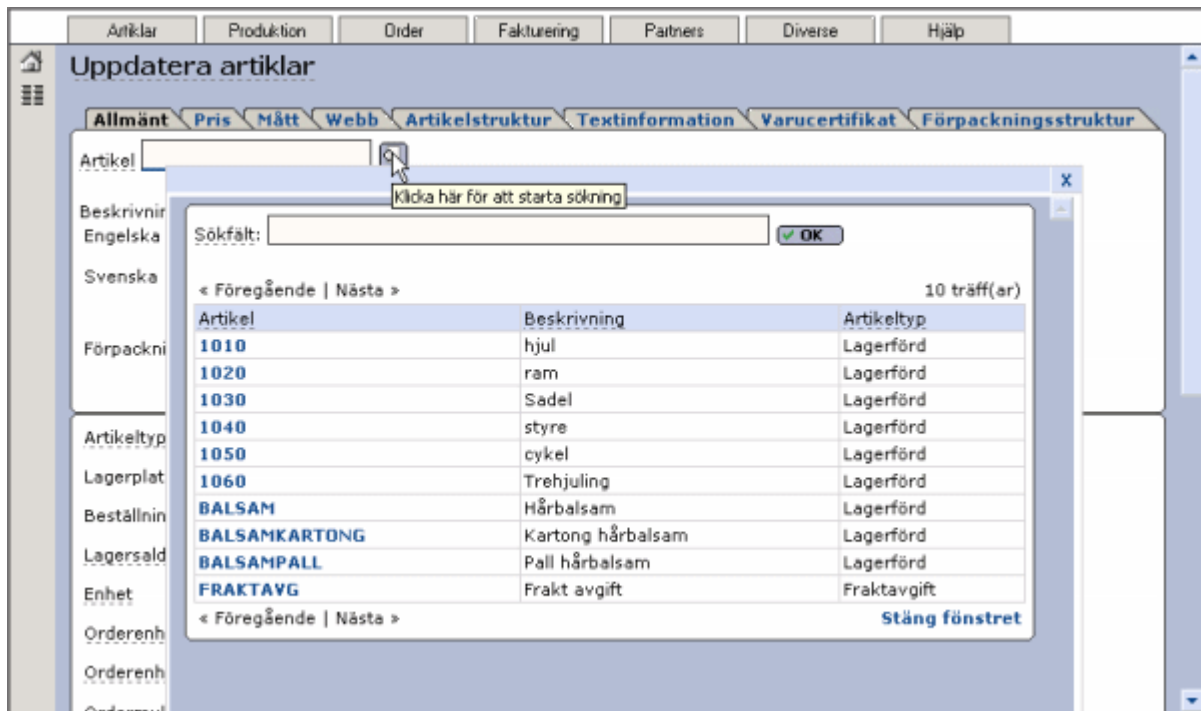

Användaruppgifter kan nu enkelt ändras av varje användare

Under menyn "Diverse" har rutinen "Användarinställningar" utökats med fler fält så att varje användare nu kan ändra sina uppgifter för för-/efternamn, e-postadress samt sökträffar per sida. Fältet "Sökträffar per sida" anger hur många rader som maximalt skall visas i varje söksida, förvalt värde är "20".

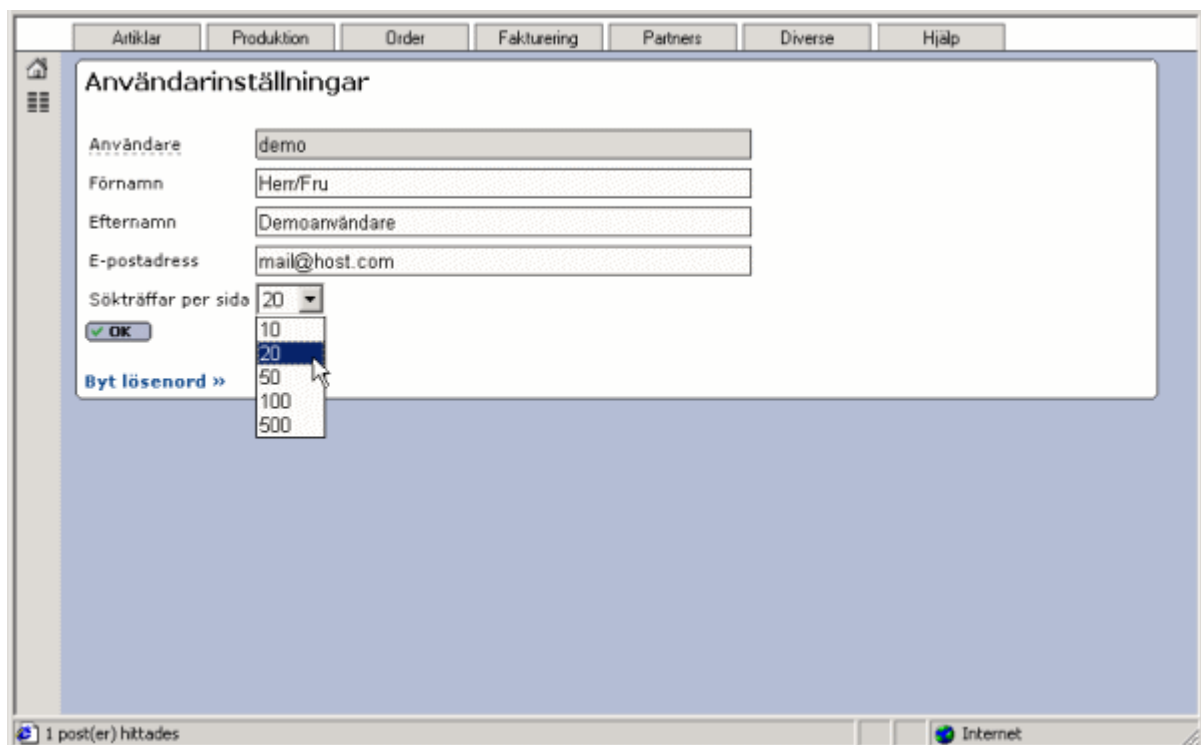

Och en mängd lite mindre nyheter...

Inloggning

- Vid inloggning visas nu varningsmeddelanden om bokföringsår saknas eller om det är mindre än en månad kvar tills det går ut. Genom att lägga till ett nytt bokföringsår i rutin "Företagsinställningar" flik "Bokföringsår" visas inte dessa varningsmeddelanden mer.

Om bokföringsår saknas kan inte inkommande meddelanden, tex EDI-order, läsas in.

[Klicka här för exempel](#)

Order

- Vid utskrift av "Orderbekräftelse" i pdf-format visas nu bekräftat leveransdatum per orderrad.
[Klicka här för exempel](#)
- I statuslistan för order visas nu även fält för "Orderdatum".
[Klicka här för exempel](#)
- Vid utskrift av plocklista kan nu urval göras på "Önskat leveransdatum slutkund", för Butikspacksorder ifrån ICA innebär detta leveransdatum till butik.
[Klicka här för exempel](#)
- Frakt-/expeditions-/fakturaavgifter kan nu registreras på EDI-order från Sandvik samt manuellt registrerade order vid utleverans samt fakturering av dessa order. Detta görs genom att man lägger upp artiklar med "Artikeltyp" = Frakt-/expeditions-/fakturaavgift, nya order-/fakturarader kan sedan skapas med artiklar av dessa typer i rutinerna "Uppdatera utleverans" och "Uppdatera fakturor". I utleverans-/fakturalistor skrivs dessa avgiftsartiklar ut på en egen rad med referens till ordern "0", eftersom dom inte hör till någon order utan påförts manuellt först vid utleverans-/faktureringsstillfället.
[Klicka här för exempel](#)

Fakturor

- Vid utskrift av fakturajournal i rutin "Lista fakturor", visas nu momsens summerad för alla momssatser. Betalningsdatum när fakturan är slutbetald visas nu också istället för ett "X" när fakturan är slutbetald.
[Klicka här för exempel](#)

Web

- Nya fält har lagts till i rutinen "Uppdatera kontakter" för överföring av information till webbhandelsplatser som begränsar hur stora order en viss person kan lägga. Om kryssrutan "Begränsa ordervärde" är ikryssad, kommer angiven person inte att kunna placera order i webbhandelsplatsen som överstiger beloppet i fält "Ordervärdesgräns".

Kontrollen görs från webbhandelsplatsen (om just din webbhandelsplats har den funktionaliteten) via ett anrop samt dessutom när ordern kommer in till Exder.

[Klicka här för exempel](#)

Dessutom görs sedan länge en kontroll huruvida partnern (dvs kunden) har en limitgräns och om den är/blir överskriden om den aktuella ordern godkänns.

Beställning utveckling

Som ni säkert vet sedan tidigare så går det att teckna sig för andelar angående nyutveckling i Exder under menyn **Diverse** och **Beställning utveckling**. Du kan där även fylla i ett formulär med egna

förslag på förbättringar i Exder.

Dags att byta till nya Exder?

Flyttlassen till nya Exder fortsätter att rulla. Allt fler byter och upptäcker fördelarna. Vill du veta mer vad detta kan innebära för dig? [Kontakta oss](#) snarast för en diskussion.

Status "nya" Exder EDI

Alla som kör gamla Exder EDI enligt följande kan byta redan idag:

- ICA (Grossistflöde, Butikspack, Butikspack Spedition)
- Coop (BAS-flöde och Dagligvaruflöde)
- Axfood (alla redan över)
- Sandvik (alla redan över)
- Volvo (alla redan över)
- Åhléns
- ABB
- ATLAS COPCO
- SFTI 1.1
- SFTI 2.1

Status "nya" Exder Webshop

Alla funktioner som fanns i "gamla" Exder finns i nya Exder, så det är dags att byta.

Status "nya" Exder Admin

Endast Order, Lager, Fakturering samt Kundreskontra klart. Bokföring, Leverantörsreskontra mm återstår att göra.

Vad saknar du i ditt Exder?

Känner du att det är något speciellt du saknar i Exder? En speciell rapport som skulle göra ditt liv lättare, kanske en speciell funktion eller en snyggare faktura? Vi utvecklar Exder efter era önskemål. [Kontakta oss](#) för en diskussion och titta som sagt gärna på de önskemål som finns på listan "Beställning utveckling " under menyen Diverse.